

Décision Modificative n° 1

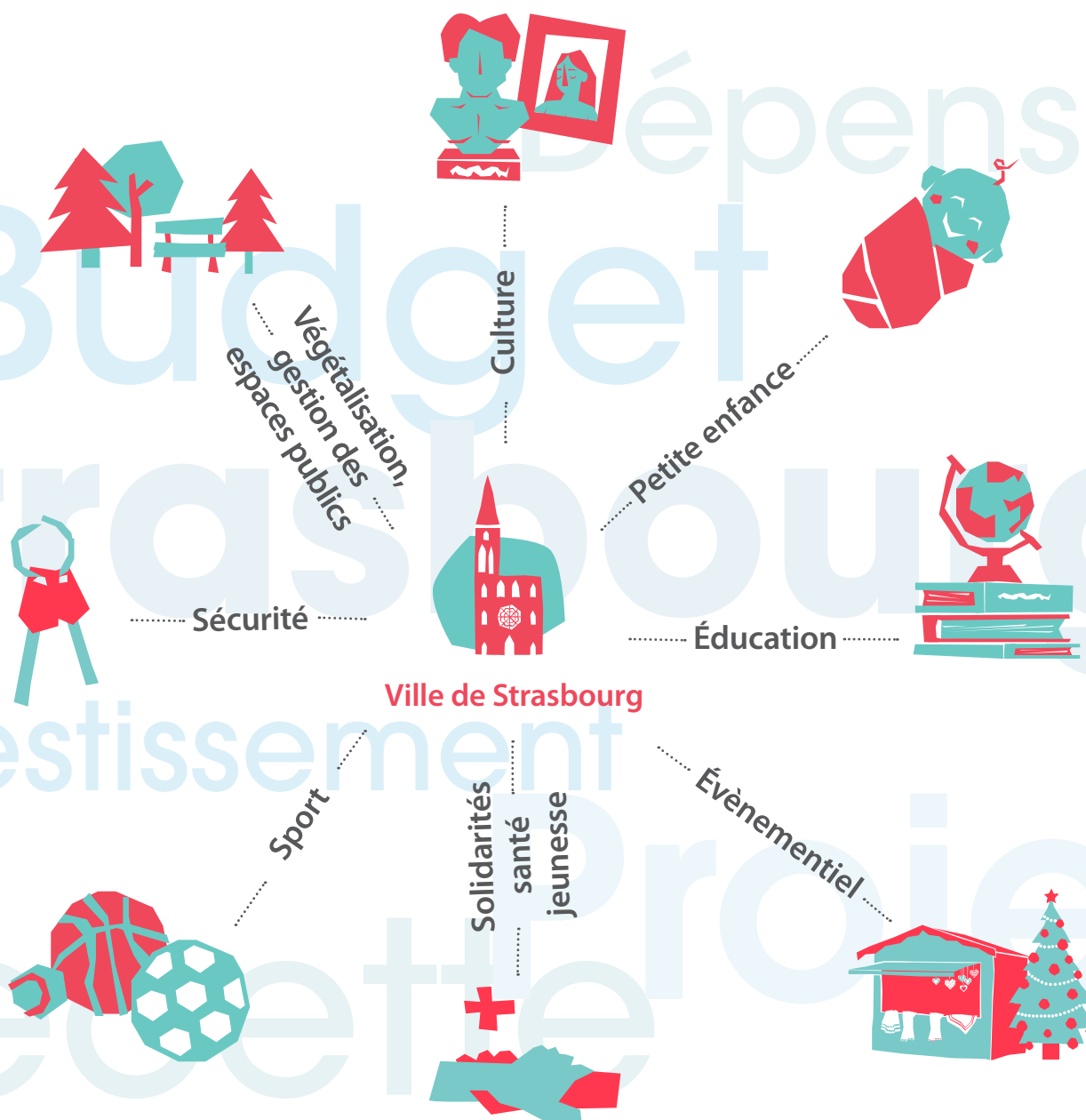

Document réglementaire

Exercice
2023

REPUBLIQUE FRANÇAISE

Communes de plus de 3500 : STRASBOURG VILLE (1)

AGREGÉ AU BUDGET PRINCIPAL DE (2)

Numéro SIRET : 21670482500019

POSTE COMPTABLE : STRASBOURG MUNICIPALE

M. 57

Décision modificative 1 (3)

Voté par nature

BUDGET : STRASBOURG VILLE (4)

ANNEE 2023

(1) Indiquer soit le nom de la collectivité, soit le libellé de l'établissement, soit le nom du syndicat mixte relevant de l'article L. 5721-2 du CGCT.

(2) A compléter s'il s'agit d'un budget annexe.

(3) Préciser s'il s'agit du budget supplémentaire ou d'une décision modificative.

(4) Indiquer le budget concerné : budget principal ou libellé du budget annexe.

Sommaire

I - Informations générales

A - Informations statistiques, fiscales et financières	Sans Objet
B - Modalités de vote du budget	4
C1 - Exécution du budget de l'exercice précédent - Résultats	Sans Objet
C2 - Exécution du budget de l'exercice précédent - RAR Dépenses	Sans Objet
C3 - Exécution du budget de l'exercice précédent - RAR Recettes	Sans Objet

II - Présentation générale du budget

A - Vue d'ensemble - Vote et reports	5
B1 - Présentation des AP votées	6
B2 - Présentation des AE votées	Sans Objet
C1 - Equilibre financier du budget - Investissement	8
C2 - Equilibre financier du budget - Fonctionnement	11
D1 - Balance générale - Dépenses	13
D2 - Balance générale - Recettes	15

III - Vote du budget

A - Section d'investissement - Vue d'ensemble	17
A1 - Section d'investissement - Dépenses - Détail par article	21
A2.1 - Section d'investissement - Dépenses - Vue d'ensemble des opérations d'équipement	Sans Objet
A2.2 - Section d'investissement - Dépenses - Détail des opérations d'équipement gérées en AP	Sans Objet
A2.3 - Section d'investissement - Dépenses - Détail des opérations d'équipement gérées hors AP	Sans Objet
A3 - Section d'investissement - Recettes - Détail par article	25
B - Section de fonctionnement - Vue d'ensemble	28
B1 - Section de fonctionnement - Dépenses - Détail par article	31
B2 - Section de fonctionnement - Recettes - Détail par article	36

IV - Annexes

A - Présentation croisée

A1 - Section d'investissement - Vue d'ensemble	39
A1.01 - Opérations non ventilables	41
A1.900 - Fonction 0 - Services généraux	42
A1.900-5 - Fonction 0-5 - Gestion des fonds européens	45
A1.901 - Fonction 1 - Sécurité	46
A1.902 - Fonction 2 - Enseignement, formation professionnelle et apprentissage	47
A1.903 - Fonction 3 - Culture, vie sociale, jeunesse, sports et loisirs	50
A1.904 - Fonction 4 - Santé et action sociale (hors RSA)	53
A1.904-4 - Fonction 4-4 - RSA	56
A1.905 - Fonction 5 - Aménagement des territoires et habitat	57
A1.906 - Fonction 6 - Action économique	60
A1.907 - Fonction 7 - Environnement	62
A1.908 - Fonction 8 - Transports	65
A2 - Section de fonctionnement - Vue d'ensemble	69
A2.01 - Opérations non ventilables	71
A2.930 - Fonction 0 - Services généraux	72
A2.930-5 - Fonction 0-5 - Gestion des fonds européens	78
A2.931 - Fonction 1 - Sécurité	79
A2.932 - Fonction 2 - Enseignement, formation professionnelle et apprentissage	80
A2.933 - Fonction 3 - Culture, vie sociale, jeunesse, sports et loisirs	83
A2.934 - Fonction 4 - Santé et action sociale (hors APA et RSA/Régularisation de RMI)	89
A2.934-3 - Fonction 4-3 - APA	92
A2.934-4 - Fonction 4-4 - RSA/Régularisation de RMI	93
A2.935 - Fonction 5 - Aménagement des territoires et habitat	94
A2.936 - Fonction 6 - Action économique	98
A2.937 - Fonction 7 - Environnement	100
A2.938 - Fonction 8 - Transports	103

B - Annexes patrimoniales

B1.1 - Etat de la dette - Détail des crédits de trésorerie	Sans Objet
B1.2 - Etat de la dette - Répartition par nature de dette	Sans Objet
B1.3 - Etat de la dette - Répartition par structure de taux	Sans Objet
B1.4 - Etat de la dette - Typologie de la répartition de l'encours	Sans Objet
B1.5 - Etat de la dette - Détail des opérations de couverture	Sans Objet

B1.6 - Etat de la dette - Dette pour financer l'emprunt d'un autre organisme	Sans Objet
B1.7 - Etat de la dette - Autres dettes	Sans Objet
B2 - Méthodes utilisées pour les amortissements	107
B3.1 - Etat des provisions constituées	109
B3.2 - Etalement des provisions	Sans Objet
B4 - Etat des charges transférées	Sans Objet
B5 - Détail des chapitres d'opérations pour comptes de tiers	111
B6 - Prêts	Sans Objet
B7.1 - Etat synthétique des engagements donnés	Sans Objet
B7.2 - Etat synthétique des engagements reçus	Sans Objet
B7.3 - Etat des emprunts garantis	Sans Objet
B7.4 - Calcul du ratio d'endettement relatif aux emprunts garantis	Sans Objet
B7.5 - Etat des contrats de crédit-bail	Sans Objet
B7.6 - Etat des marchés de partenariat	Sans Objet
B7.7 - Etat des recettes grevées d'affectation spéciale	Sans Objet
B7.8 - Autres engagements donnés	Sans Objet
B7.9 - Autres engagements reçus	Sans Objet
B8 - Subventions versées	Sans Objet
B9 - Etat du personnel	Sans Objet
B10 - Liste des organismes dans lesquels la collectivité a pris un engagement financier	Sans Objet
B11.1 - Liste des organismes de regroupement	Sans Objet
B11.2 - Liste des établissements publics créés	Sans Objet
B11.3 - Liste des services individualisés dans un budget annexe	Sans Objet
C - Annexes budgétaires	
C1.1 - Equilibre budgétaire - Dépenses	114
C1.2 - Equilibre budgétaire - Recettes	115
D - Autres éléments d'information	
D1 - Liste des services assujettis à la TVA et non érigés en budget annexe	Sans Objet
D2.1 - Services ferroviaires régionaux des voyageurs - Volet 1 : Budget	Sans Objet
D2.2 - Services ferroviaires régionaux des voyageurs - Volet 2 : Compte d'exploitation	Sans Objet
D3 - Décisions en matière de taux	Sans Objet
D4.1 - Etats de la répartition de la TEOM - Investissement	Sans Objet
D4.2 - Etats de la répartition de la TEOM - Fonctionnement	Sans Objet
D5.1 - Etats des dépenses et recettes des services d'eau et d'assainissement - Fonctionnement (2)	Sans Objet
D5.2 - Etats des dépenses et recettes des services d'eau et d'assainissement - Investissement (2)	Sans Objet
V - Arrêté et signatures	
A - Arrêté et signatures	117

Préciser, pour chaque annexe, si l'état est joint ou sans objet.

 Dans l'ensemble des tableaux, les cases grisées ne doivent pas être remplies.

Conformément à l'instruction budgétaire et comptable, il convient de mentionner que :

dans la présentation croisée, la rubrique fonctionnelle 01 – Opérations non ventilables comprend les impôts et taxes non affectés, les dotations et participations, la dette et les opérations financières, les opérations patrimoniales en investissement, les frais de fonctionnement des groupes d'élus en fonctionnement ;
les opérations d'ordre doivent figurer en italique.

(1) A utiliser également par les collectivités de moins de 3500 habitants qui mobiliseraient des AP-AE régies par l'article L.5217-10-7 du CGCT après avoir adopté un règlement budgétaire et financier conformément à l'article L. 5217-10-9. Si la collectivité opte pour ce régime, la collectivité ne renseigne pas les annexes C2.1 et C2.2 de la partie IV « Annexes ». Les projets de dotations d'AP-AE inscrits sur les annexes B1 et B2 de la partie II apparaissent alors dans les états de la partie III « Vote du budget », sinon les montants dans les champs AP-AE sont par convention de 0.

(2) Cet état ne peut être produit que par les communes dont la population est inférieure à 500 habitants et qui gèrent les services de distribution de l'eau potable et d'assainissement sous forme de régie simple sans budget annexe (art. L. 2221-11 du CGCT)

I – INFORMATIONS GENERALES	I
MODALITES DE VOTE DU BUDGET	B

I – L'assemblée délibérante vote le présent budget :

- au niveau du chapitre (1) pour la section d'investissement ;
- au niveau du chapitre (1) pour la section de fonctionnement ;
- sans (2) vote formel sur les chapitres « opérations d'équipement » ;
- sans (2) vote formel sur chacun des chapitres.

La liste des articles spécialisés sur lesquels l'ordonnateur ne peut procéder à des virements d'article à article est la suivante :

II – En l'absence de mention au paragraphe I ci-dessus, le budget est réputé voté par chapitre, sans vote formel sur chacun des chapitres, en fonctionnement et en investissement sans vote formel pour les chapitres « opération d'équipement ».

III – Conformément à l'article L. 5217-10-6 du CGCT, l'assemblée délibérante autorise le président à opérer des virements de crédits de paiement de chapitre à chapitre, à l'exclusion des crédits relatifs aux dépenses de personnel, dans les limites suivantes (3) :

- Fonctionnement : 7,5%
- Investissement : 7,5%

IV – En l'absence de mention au paragraphe III ci-dessus, le président est réputé ne pas avoir reçu l'autorisation de l'assemblée délibérante de pratiquer des virements de crédits de paiement de chapitre à chapitre.

V – Les provisions sont semi-budgétaires (4).

VI – La comparaison s'effectue par rapport au budget de l'exercice (5).

VII – Le présent budget a été voté avec reprise des résultats de l'exercice N-1 après le vote du compte administratif (6).

(1) A compléter par « du chapitre » ou « de l'article ».

(2) Indiquer « avec » ou « sans ».

(3) Au maximum dans la limite de 7,5% des dépenses réelles de chaque section.

(4) A compléter par un seul des deux choix suivants :

- semi budgétaire ;
- budgétaire par délibération N°... du ...

(5) Budget de l'exercice = budget primitif + budget supplémentaire + décision modificative, s'il y a lieu.

(6) A compléter par un seul des trois choix suivants :

- sans reprise des résultats de l'exercice N-1 ;
- avec reprise des résultats de l'exercice N-1 après le vote du compte administratif ;
- avec reprise anticipée des résultats de l'exercice N-1.

II – PRESENTATION GENERALE DU BUDGET		II	
VUE D'ENSEMBLE		A	
		DEPENSES	RECETTES
VOTE	Crédits d'investissement votés au titre du présent budget (y compris le compte 1068)	-300 000,00	-300 000,00
+		+	+
REPORTS	Restes à réaliser de l'exercice précédent (RAR N-1) (1)	0,00	0,00
	001 Solde d'exécution de la section d'investissement reporté (1)	(si solde négatif) 0,00	(si solde positif) 0,00
=		=	=
Total de la section d'investissement (2)		-300 000,00	-300 000,00
		DEPENSES	RECETTES
VOTE	Crédits de fonctionnement votés au titre du présent budget	3 500 000,00	3 500 000,00
+		+	+
REPORTS	Restes à réaliser de l'exercice précédent (RAR N-1) (1)	0,00	0,00
	002 Résultat de fonctionnement reporté (1)	(si déficit) 0,00	(si excédent) 0,00
=		=	=
Total de la section de fonctionnement (3)		3 500 000,00	3 500 000,00
TOTAL DU BUDGET (4)		3 200 000,00	3 200 000,00

(1) A servir uniquement en cas de reprise des résultats de l'exercice précédent, soit après le vote du compte administratif, soit en cas de reprise anticipée des résultats.

Les restes à réaliser de la section de fonctionnement correspondent : en dépenses, aux dépenses engagées non mandatées et non rattachées telles qu'elles ressortissent de la comptabilité des engagements ; et en recettes, aux recettes certaines n'ayant pas donné lieu à l'émission d'un titre et non rattachées.

Les restes à réaliser de la section d'investissement correspondent : en dépenses, aux dépenses engagées non mandatées au 31/12 de l'exercice précédent telles qu'elles ressortissent de la comptabilité des engagements ; et en recettes, aux recettes certaines n'ayant pas donné lieu à l'émission d'un titre au 31/12 de l'exercice précédent.

(2) Total de la section d'investissement = RAR + solde d'exécution reporté + crédits d'investissement votés.

(3) Total de la section de fonctionnement = RAR + résultat reporté + crédits de fonctionnement votés.

(4) Total du budget = total de la section de fonctionnement + total de la section d'investissement.

II – PRESENTATION GENERALE DU BUDGET	II
PRESENTATION DES AP VOTEES	B1

AUTORISATION DE PROGRAMME (1)		Chapitre(s)	Montant
Numéro	Libellé		
AP0189	Accompagnement des projets de voirie 2015-2017	20, 21, 23	882 595,99
AP0268	Accompagnement des projets urbains 2022-2026	23	20 000,00
AP0245	Accompagnement des projets voirie 2021-2026	20, 21, 23	2 596 898,31
AP0267	Aménagement Abords Stade de la Meinau	23	30 000,00
AP0147	Aménagement de l'entrée de Koenigshoffen	23	2 320 300,14
AP0182	Aménagement de locaux - Bâtiments publics 2014-2016	20	200 000,00
AP0157	Aménagement du Port du Rhin	23	399 999,62
AP0253	Budget participatif 2020-2026	204, 21	781 145,13
AP0221	Campagne diagnostic amiante	20	63 249,36
AP0043	Cité de la musique et de la danse	23	157 135,20
AP0240	Construction et rénov. des bâtimens scolaires 2020-2022	23	1 858 751,83
AP0237	Construction et rénov. des équipts petite enfance 2020-2022	23	1 145 000,00
AP0198	Construction et rénovation des CMS 2016-2018	23	11 963,05
AP0187	Construction et rénovation des CSC 2015-2017	23	522 663,32
AP0126	Construction et rénovation des bâtiments scolaires 2009-2011	23	5 949 057,96
AP0202	Construction et rénovation des bâtiments scolaires 2016-2018	23	12 991 099,13
AP0206	Construction et rénovation des gymnases 2016-2018	23	4 195 232,14
AP0205	Construction/rénovation des équipements sportifs 2016-2018	23	1 384 392,14
AP0229	Construction/rénovation des équipements sportifs 2019-2023	204, 23	4 218 728,41
AP0265	Copropriétés dégradées	204, 23	377 070,00
AP0113	Création de réserves communes pour les Musées	21, 23	251 228,94
AP0211	Equipement culturel multi-sites - Ancienne COOP	23	13 996 357,04
AP0217	Equipements Stratégie touristique	204, 21	239 453,16
AP0218	Espaces publics Marschallhof	23	20 000,00
AP0246	Espex	23	249 380,31
AP0175	Extensions TRAM - Eclairage public	21	580 908,42
AP0216	Feuille de route Digitale	20, 204, 21	688 352,00
AP0103	Gestion des Parcs et des Espaces Verts	21	1 932,84
AP0062	Gestion des forêts	21	574,36
AP0199	Gestion des parcs et des espaces verts 2016-2018	21	160 000,00
AP0109	Gestion des réserves naturelles	21	2 395,04
AP0266	Gestion durable de l'Éclairage Public	21	700 000,00
AP0239	Géoréférencement réseau	23	304 000,00
AP0263	Interventions de première urgence 2022-2027	23	229 000,00
AP0257	Jardins familiaux, collectifs partagés et associatifs	21	965 000,00
AP0228	Maison du Sport Santé	23	2 655 656,27
AP0235	Maisons de Services Publics	23	530 000,00
AP0273	Mandat vélo - Flux VILLE-EMS	21	20 000,00
AP0208	Manufacture	23	3 519 964,00
AP0255	Maîtrise d'ouvrage déléguée /Gestion du patrimoine 2021-2025	23	2 309 100,00
AP0264	Mieux cohabiter avec la faune sauvage	204, 21	100 000,00
AP0209	Musée zoologique	204, 21, 23	1 887 138,52
AP0219	Nouveau programme de rénovation urbaine 2018-2026 (NPNRU)	23	2 395 367,61
AP0256	Nouvelle Ecole Européenne	23	100 000,00

STRASBOURG VILLE - STRASBOURG VILLE - DM - 2023

AUTORISATION DE PROGRAMME (1)		Chapitre(s)	Montant
Numéro	Libellé		
AP0192	Parc naturel urbain	204, 21	396 999,71
AP0258	Parkings en ouvrage mixte	20, 23	171 834,39
AP0270	Participation Travaux Ecoles Privées Strasbourg	204	82 429,00
AP0236	Participation VDS à la rénovation du CA	204	313 750,00
AP0251	Plaine Festive	21	2 431 877,82
AP0244	Plan canopée	21	806 700,00
AP0254	Plan numérique des écoles	20, 21	2 660 000,00
AP0061	Politique de l'Arbre	20	5 434,43
AP0139	Projet Opéra	23	530 274,32
AP8001	Projets sur l'espace public Strasbourg	23	678 721,61
AP0269	Préserver la trame nocturne	21	225 000,00
AP0220	QPV RU - Construction d'équipements de proximité	23	1 451,15
AP0174	Quartier d'affaire Européen	23	4 212 053,73
AP0232	Remboursement Travaux Centre Administratif	204	1 799 783,52
AP0117	Remplacement des sirènes d'alerte	21	43 380,31
AP0234	Renouv. parc véhicules et engins dans cadre ZFE - 2020-2024	21	1 460 958,67
AP0035	Réhabilitation des musées	23	168 000,00
AP0193	Réhabilitation des musées 2016-2018	23	120 477,79
AP0260	Réhabilitation des musées 2022-2025	23	298 000,00
AP0249	Réhabilitation thermique des écoles 2021-2026	23	2 501 123,41
AP0134	Rénovation des immeubles municipaux 2009-2011	23	1 705 440,06
AP0223	Sécurisation espaces publics	204, 21	300 000,00
AP0272	Trame Verte	23	100 000,00
AP0190	Travaux ESADS / HEAR 2015-2017	23	936,00
AP0136	Travaux d'aménagement sur équipements culturels 2009-2011	21	40 338,17
AP0188	Travaux d'aménagement sur équipements culturels 2015-2017	21, 23	17 552,57
AP0215	Travaux d'aménagement sur équipements culturels 2018-2020	23	944 206,63
AP0247	Travaux d'aménagement sur équipements culturels 2021-2025	23	601 937,45
AP0276	Travaux dans les cimetières	23	176 400,00
AP0012	Travaux dans les édifices cultuels et presbytères	23	301 000,00
AP0248	Travaux dans les édifices cultuels et presbytères 2021-2026	23	44 000,00
AP0185	Travaux divers dans les bâtiments scolaires 2015-2017	21, 23	3 121 688,97
AP0213	Travaux divers dans les bâtiments scolaires 2018-2020	23	211 194,85
AP0226	Travaux/rénovation dans les Immeubles Municipaux 2019-2023	23	973 233,19
AP0204	Travaux/rénovation dans les immeubles municipaux 2016-2018	23	3 641 822,11
AP0259	Travaux/rénovation dans les immeubles municipaux 2022-2027	23	279 000,00
AP0241	Valorisation du fond patrimonial	20	40 000,00
AP0243	Végétalisation/Déminéralisation Territoire Ville Strasbourg	20, 204, 23	4 981 848,68
TOTAL			108 399 938,78

« AP de dépenses imprévues » (2)		020	0,00
---	--	-----	------

TOTAL GENERAL			108 399 938,78
----------------------	--	--	-----------------------

(1) Il s'agit des AP nouvelles qui sont votées lors de la séance. Cela concerne des AP relatives à de nouvelles programmations pluriannuelles mais également des AP modifiant un stock d'AP existant.

(2) L'assemblée peut voter des AP de « dépenses imprévues ». Leur montant est limité à 2 % des dépenses réelles de la section correspondante. En fin d'exercice, ces AP sont automatiquement annulées si elles n'ont pas été engagées.

II – PRESENTATION GENERALE DU BUDGET	II
EQUILIBRE FINANCIER DU BUDGET – SECTION D'INVESTISSEMENT	C1

DEPENSES D'INVESTISSEMENT

Chap.	Libellé	Budget de l'exercice (1) I	Restes à réaliser N-1 (2) II	Propositions nouvelles	Vote de l'assemblée (3) III	TOTAL IV = I + II + III
018	RSA	0,00	0,00	0,00	0,00	0,00
20	Immobilisations incorporelles (sauf 204) (y compris opérations) (4)	1 737 581,38	0,00	-280 248,00	-280 248,00	1 457 333,38
204	Subventions d'équipement versées (y compris opérations) (4) (9)	18 274 190,12	0,00	87 761,40	87 761,40	18 361 951,52
21	Immobilisations corporelles (y compris opérations) (4)	40 555 038,43	0,00	1 660 149,52	1 660 149,52	42 215 187,95
22	Immobilisations reçues en affectation (y compris opérations) (4) (5)	0,00	0,00	0,00	0,00	0,00
23	Immobilisations en cours (sauf 2324) (y compris opérations) (4)	93 242 377,64	0,00	-5 635 903,97	-5 635 903,97	87 606 473,67
Total des dépenses d'équipement		153 809 187,57	0,00	-4 168 241,05	-4 168 241,05	149 640 946,52
10	Dotations, fonds divers et réserves	0,00	0,00	0,00	0,00	0,00
13	Subventions d'investissement (4)	263 840,11	0,00	29 348,03	29 348,03	293 188,14
16	Emprunts et dettes assimilées	44 075 000,00	0,00	0,00	0,00	44 075 000,00
18	Cpte de liaison : affectation (BA,régie) (6)	0,00	0,00	0,00	0,00	0,00
26	Participations et créances rattachées	20 000,00	0,00	0,00	0,00	20 000,00
27	Autres immobilisations financières (4)	1 210 000,00	0,00	0,00	0,00	1 210 000,00
Total des dépenses financières		45 568 840,11	0,00	29 348,03	29 348,03	45 598 188,14
45...	Chapitres d'opérations pour compte de tiers (7)	157 705,20	0,00	0,00	0,00	157 705,20
Total des dépenses réelles d'investissement		199 535 732,88	0,00	-4 138 893,02	-4 138 893,02	195 396 839,86

040	Opérations ordre transf. entre sections (8)	10 000,00		174 192,00	174 192,00	184 192,00
041	Opérations patrimoniales (8)	15 049 540,00		3 664 701,02	3 664 701,02	18 714 241,02
Total des dépenses d'ordre d'investissement		15 059 540,00		3 838 893,02	3 838 893,02	18 898 433,02

TOTAL	214 595 272,88	0,00	-300 000,00	-300 000,00	214 295 272,88
--------------	-----------------------	-------------	--------------------	--------------------	-----------------------

+

D 001 SOLDE D'EXECUTION NEGATIF REPORTE OU ANTICIPE	13 904 727,12
--	----------------------

=

TOTAL DES DEPENSES D'INVESTISSEMENT CUMULEES	228 200 000,00
---	-----------------------

(1) Voir état I-B pour le contenu du budget de l'exercice.

(2) La colonne RAR n'est à renseigner qu'en l'absence de reprise anticipée du résultat lors du vote du budget primitif.

(3) Il s'agit des nouveaux crédits votés lors de la présente délibération, hors RAR.

(4) Hors dépenses imputées au chapitre 018.

(5) En dépenses, le chapitre 22 retrace les travaux d'investissement réalisés sur les biens reçus en affectation. En recette, il retrace, le cas échéant, l'annulation de tels travaux effectués sur un exercice antérieur.

(6) A servir uniquement lorsque la collectivité effectue une dotation initiale en espèces au profit d'un service public non personnalisé qu'elle crée.

(7) Seul le total des opérations pour compte de tiers figure sur cet état (voir le détail en IV-B5).

(8) DF 023 = RI 021 ; DI 040 = RF 042 ; RI 040 = DF 042 ; DI 041 = RI 041.

(9) Le chapitre 204 « Subventions d'équipement versées » est un chapitre globalisé regroupant les comptes 204 et 2324.

II – PRESENTATION GENERALE DU BUDGET	II
EQUILIBRE FINANCIER DU BUDGET – SECTION D'INVESTISSEMENT	C1

RECETTES D'INVESTISSEMENT

Chap.	Libellé	Budget de l'exercice (1) I	Restes à réaliser N-1 (2) II	Propositions nouvelles	Vote de l'assemblée (3) III	TOTAL IV = I + II + III
018	RSA	0,00	0,00	0,00	0,00	0,00
13	Subventions d'investissement (reçues) (sauf 138) (4)	14 124 945,21	0,00	692 933,21	692 933,21	14 817 878,42
16	Emprunts et dettes assimilées (5)	100 885 885,30	0,00	-2 971 047,98	-2 971 047,98	97 914 837,32
20	Immobilisations incorporelles (sauf 204) (4)	0,00	0,00	0,00	0,00	0,00
204	Subventions d'équipement versées (4) (13)	0,00	0,00	0,00	0,00	0,00
21	Immobilisations corporelles (4)	15 000,00	0,00	0,00	0,00	15 000,00
22	Immobilisations reçues en affectation (4) (6)	0,00	0,00	0,00	0,00	0,00
23	Immobilisations en cours (sauf 2324) (4)	348,58	0,00	0,00	0,00	348,58
Total des recettes d'équipement		115 026 179,09	0,00	-2 278 114,77	-2 278 114,77	112 748 064,32
10	Dotations, fonds divers et réserves (sauf 1068)	10 885 110,00	0,00	-22 466,00	-22 466,00	10 862 644,00
1068	Excédents de fonctionnement capitalisés (7)	17 479 721,91	0,00	0,00	0,00	17 479 721,91
138	Autres subventions invest. non transf. (4)	0,00	0,00	0,00	0,00	0,00
16	Emprunts et dettes assimilées	15 075 000,00	0,00	0,00	0,00	15 075 000,00
18	Cpte de liaison : affectation (BA,régie) (8)	0,00	0,00	0,00	0,00	0,00
26	Participations et créances rattachées	0,00	0,00	0,00	0,00	0,00
27	Autres immobilisations financières (4)	1 227 449,00	0,00	0,00	0,00	1 227 449,00
024	Produits des cessions d'immobilisations	21 207 000,00	0,00	-2 588 000,00	-2 588 000,00	18 619 000,00
Total des recettes financières		65 874 280,91	0,00	-2 610 466,00	-2 610 466,00	63 263 814,91
45...	Chapitres d'opérations pour le compte de tiers (9)	150 000,00	0,00	23 879,75	23 879,75	173 879,75
Total des recettes réelles d'investissement		181 050 460,00	0,00	-4 864 701,02	-4 864 701,02	176 185 758,98

021	Virement de la section de fonctionnement (10)	12 000 000,00		517 000,00	517 000,00	12 517 000,00
040	Opérations ordre transf. entre sections (10) (11)	20 400 000,00		383 000,00	383 000,00	20 783 000,00
041	Opérations patrimoniales (10)	15 049 540,00		3 664 701,02	3 664 701,02	18 714 241,02
Total des recettes d'ordre d'investissement		47 449 540,00		4 564 701,02	4 564 701,02	52 014 241,02

TOTAL	228 500 000,00	0,00	-300 000,00	-300 000,00	228 200 000,00
--------------	-----------------------	-------------	--------------------	--------------------	-----------------------

+

R 001 SOLDE D'EXECUTION POSITIF REPORTE OU ANTICIPE	0,00
--	-------------

=

TOTAL DES RECETTES D'INVESTISSEMENT CUMULEES	228 200 000,00
---	-----------------------

Pour information :

Il s'agit, pour un budget voté en équilibre, des ressources propres correspondant à l'excédent des recettes réelles de fonctionnement sur les dépenses réelles de fonctionnement. Il sert à financer le remboursement du capital de la dette et les nouveaux investissements de la collectivité.

AUTOFINANCEMENT PREVISIONNEL DÉGAGÉ PAR LA SECTION DE FONCTIONNEMENT (12)	33 115 808,00
--	----------------------

(1) Voir état I-B pour le contenu du budget de l'exercice.

(2) La colonne RAR n'est à renseigner qu'en l'absence de reprise anticipée du résultat lors du vote du budget primitif.

(3) Il s'agit des nouveaux crédits votés lors de la présente délibération, hors RAR.

(4) Hors recettes imputées au chapitre 018.

(5) Sauf 165, 166 et 16449.

(6) En dépenses, le chapitre 22 retrace les travaux d'investissement réalisés sur les biens reçus en affectation. En recette, il retrace, le cas échéant, l'annulation de tels travaux effectués sur un exercice antérieur.

(7) Le compte 1068 n'est pas un chapitre mais un article du chapitre 10.

(8) A servir uniquement lorsque la collectivité effectue une dotation initiale en espèces au profit d'un service public non personnalisé qu'elle crée.

(9) Seul le total des opérations pour compte de tiers figure sur cet état (voir le détail en IV-B5).

(10) DF 023 = RI 021 ; DI 040 = RF 042 ; RI 040 = DF 042 ; DI 041 = RI 041.

(11) Les comptes 15, 29, 39, 49 et 59 peuvent figurer dans le détail du chapitre si la collectivité a opté pour le régime des provisions budgétaires, conformément aux dispositions législatives et réglementaires applicables.

(12) Solde de l'opération DF 023 + DF 042 – RF 042 ou solde de l'opération RI 021 + RI 040 – DI 040.

(13) Le chapitre 204 « Subventions d'équipement versées » est un chapitre globalisé regroupant les comptes 204 et 2324.

II – PRESENTATION GENERALE DU BUDGET	II
EQUILIBRE FINANCIER – SECTION DE FONCTIONNEMENT	C2

DEPENSES DE FONCTIONNEMENT

Chap.	Libellé	Budget de l'exercice (1) I	Restes à réaliser N-1 (2) II	Propositions nouvelles	Vote de l'assemblée (3) III	TOTAL IV = I + II + III
011	Charges à caractère général (4)	118 703 080,50	0,00	2 649 712,39	2 649 712,39	121 352 792,89
012	Charges de personnel et frais assimilés (4)	219 046 478,00	0,00	0,00	0,00	219 046 478,00
014	Atténuations de produits	428 000,00	0,00	-260 234,00	-260 234,00	167 766,00
016	APA	0,00	0,00	0,00	0,00	0,00
017	RSA / Régularisations de RMI	0,00	0,00	0,00	0,00	0,00
65	Autres charges de gestion courante (sauf 6586) (4)	80 117 071,23	0,00	150 804,00	150 804,00	80 267 875,23
6586	Frais fonctionnement des groupes d'élus	343 000,00	0,00	0,00	0,00	343 000,00
Total des dépenses de gestion courante		418 637 629,73	0,00	2 540 282,39	2 540 282,39	421 177 912,12
66	Charges financières	8 460 500,00	0,00	0,00	0,00	8 460 500,00
67	Charges spécifiques (4)	204 200,00	0,00	0,00	0,00	204 200,00
68	Dotations aux provisions, dépréciations (semi-budgétaires) (4)	897 670,27		59 717,61	59 717,61	957 387,88
Total des dépenses réelles de fonctionnement		428 200 000,00	0,00	2 600 000,00	2 600 000,00	430 800 000,00

023	Virement à la section d'investissement (5)	12 000 000,00		517 000,00	517 000,00	12 517 000,00
042	Opérations ordre transf. entre sections (5) (6)	20 400 000,00		383 000,00	383 000,00	20 783 000,00
043	Opérations ordre intérieur de la section (5)	0,00		0,00	0,00	0,00
Total des dépenses d'ordre de fonctionnement		32 400 000,00		900 000,00	900 000,00	33 300 000,00

TOTAL	460 600 000,00	0,00	3 500 000,00	3 500 000,00	464 100 000,00
--------------	-----------------------	-------------	---------------------	---------------------	-----------------------

+

D 002 RESULTAT REPORTE OU ANTICIPE	0,00
---	-------------

=

TOTAL DES DEPENSES DE FONCTIONNEMENT CUMULEES	464 100 000,00
--	-----------------------

(1) Voir état I-B pour la comparaison par rapport au budget de l'exercice.

(2) La colonne RAR n'est à renseigner qu'en l'absence de reprise anticipée du résultat lors du vote du budget primitif.

(3) Il s'agit des nouveaux crédits votés lors de la présente délibération, hors RAR.

(4) Hors dépenses imputées aux chapitres 016 et 017.

(5) DF 023 = RI 021 ; DI 040 = RF 042 ; RI 040 = DF 042 ; DF 043 = RF 043.

(6) Les comptes 68 peuvent figurer dans le détail du chapitre si la collectivité a opté pour le régime des provisions budgétaires, conformément aux dispositions législatives et réglementaires applicables.

II – PRESENTATION GENERALE DU BUDGET	II
EQUILIBRE FINANCIER – SECTION DE FONCTIONNEMENT	C2

RECETTES DE FONCTIONNEMENT

Chap.	Libellé	Budget de l'exercice (1) I	Restes à réaliser N-1 (2) II	Propositions nouvelles	Vote de l'assemblée (3) III	TOTAL IV = I + II + III
013	Atténuations de charges (4)	768 405,00	0,00	41 231,00	41 231,00	809 636,00
016	APA	0,00	0,00	0,00	0,00	0,00
017	RSA / Régularisations de RMI	0,00	0,00	0,00	0,00	0,00
70	Prod. services, domaine, ventes diverses	32 379 998,25	0,00	1 276 150,00	1 276 150,00	33 656 148,25
73	Impôts et taxes (sauf 731)	68 886 527,00	0,00	3 567 407,00	3 567 407,00	72 453 934,00
731	Fiscalité locale	221 748 000,00	0,00	601 466,00	601 466,00	222 349 466,00
74	Dotations et participations (4)	98 682 836,02	0,00	-3 028 395,54	-3 028 395,54	95 654 440,48
75	Autres produits de gestion courante (4)	13 923 029,00	0,00	342 049,92	342 049,92	14 265 078,92
Total des recettes de gestion courante		436 388 795,27	0,00	2 799 908,38	2 799 908,38	439 188 703,65
76	Produits financiers	2 419 200,00	0,00	421 644,82	421 644,82	2 840 844,82
77	Produits spécifiques (4)	2 325 529,16	0,00	12 312,22	12 312,22	2 337 841,38
78	Reprises amort., dépréciations, prov. (semi-budgétaires) (4)	9 348 417,28		91 942,58	91 942,58	9 440 359,86
Total des recettes réelles de fonctionnement		450 481 941,71	0,00	3 325 808,00	3 325 808,00	453 807 749,71

042	Opérations ordre transf. entre sections (5) (6)	10 000,00		174 192,00	174 192,00	184 192,00
043	Opérations ordre intérieur de la section (5)	0,00		0,00	0,00	0,00
Total des recettes d'ordre de fonctionnement		10 000,00		174 192,00	174 192,00	184 192,00

TOTAL	450 491 941,71	0,00	3 500 000,00	3 500 000,00	453 991 941,71
--------------	-----------------------	-------------	---------------------	---------------------	-----------------------

+

R 002 RESULTAT REPORTE OU ANTICIPE	10 108 058,29
---	----------------------

=

TOTAL DES RECETTES DE FONCTIONNEMENT CUMULEES	464 100 000,00
--	-----------------------

Pour information :

AUTOFINANCEMENT PREVISIONNEL DÉGAGÉ AU PROFIT DE LA SECTION D'INVESTISSEMENT (7)	33 115 808,00	Il s'agit, pour un budget voté en équilibre, des ressources propres correspondant à l'excédent des recettes réelles de fonctionnement sur les dépenses réelles de fonctionnement. Il sert à financer le remboursement du capital de la dette et les nouveaux investissements de la collectivité.
---	----------------------	--

(1) Voir état I-B pour la comparaison par rapport au budget de l'exercice.

(2) La colonne RAR n'est à renseigner qu'en l'absence de reprise anticipée du résultat lors du vote du budget primitif.

(3) Il s'agit des nouveaux crédits votés lors de la présente délibération, hors RAR.

(4) Hors recettes imputées aux chapitres 016 et 017.

(5) DF 023 = RI 021 ; DI 040 = RF 042 ; RI 040 = DF 042 ; DF 043 = RF 043.

(6) Les comptes 78 peuvent figurer dans le détail du chapitre si la collectivité a opté pour le régime des provisions budgétaires, conformément aux dispositions législatives et réglementaires applicables.

(7) Solde de l'opération DF 023 + DF 042 – RF 042 ou solde de l'opération RI 021 + RI 040 – DI 040.

II – PRESENTATION GENERALE DU BUDGET	II
BALANCE GENERALE – DEPENSES	D1

DEPENSES D'INVESTISSEMENT (y compris RAR)

INVESTISSEMENT		Opérations réelles (1)	Opérations d'ordre (2)	TOTAL
10	Dotations, fonds divers et réserves	0,00	0,00	0,00
13	Subventions d'investissement (3)	29 348,03	174 192,00	203 540,03
15	Provisions pour risques et charges (4)		0,00	0,00
16	Emprunts et dettes assimilées (sauf 1688 non budgétaire)	0,00	0,00	0,00
18	Cpte de liaison : affectation (BA,régie)	(7) 0,00		0,00
	Total des opérations d'équipement	0,00		0,00
20	Immobilisations incorporelles (sauf 204) (3) (5)	-280 248,00	0,00	-280 248,00
204	Subventions d'équipement versées (3) (5) (10)	87 761,40	263 621,02	351 382,42
21	Immobilisations corporelles (3) (5)	1 660 149,52	400 000,00	2 060 149,52
22	Immobilisations reçues en affectation (3) (5)	(8) 0,00	0,00	0,00
23	Immobilisations en cours (3) (sauf 2324) (5)	-5 635 903,97	3 001 080,00	-2 634 823,97
018	RSA	0,00	0,00	0,00
26	Participations et créances rattachées	0,00	0,00	0,00
27	Autres immobilisations financières (3)	0,00	0,00	0,00
28	Amortissement des immobilisations (reprises)		0,00	0,00
29	Dépréciations des immobilisations (4)		0,00	0,00
39	Dépréciation des stocks et en-cours (4)		0,00	0,00
3...	Stocks et en-cours		0,00	0,00
198	Neutralisation des amortissements		0,00	0,00
45	Chapitres d'opérations pour compte de tiers (6)	0,00	0,00	0,00
481	Charges à rép. sur plusieurs exercices		0,00	0,00
49	Dépréciation des comptes de tiers (4)		0,00	0,00
59	Dépréciation des comptes financiers (4)		0,00	0,00
Dépenses d'investissement – Total		-4 138 893,02	3 838 893,02	-300 000,00

+

D 001 SOLDE D'EXECUTION NEGATIF REPORTE OU ANTICIPE	0,00
--	-------------

=

TOTAL DES DEPENSES D'INVESTISSEMENT CUMULEES	-300 000,00
---	--------------------

DEPENSES DE FONCTIONNEMENT (y compris RAR)

FONCTIONNEMENT		Opérations réelles (1)	Opérations d'ordre (2)	TOTAL
011	Charges à caractère général (9)	2 649 712,39		2 649 712,39
012	Charges de personnel et frais assimilés (9)	0,00		0,00
014	Atténuations de produits	-260 234,00		-260 234,00
016	APA	0,00		0,00
017	RSA / Régularisations de RMI	0,00		0,00
60	Achats et variation des stocks		0,00	0,00
65	Autres charges de gestion courante (sauf 6586) (9)	150 804,00	0,00	150 804,00
6586	Frais fonctionnement des groupes d'élus	0,00		0,00
66	Charges financières	0,00	0,00	0,00
67	Charges spécifiques (9)	0,00	0,00	0,00
68	Dot. aux amortissements et provisions (9)	59 717,61	383 000,00	442 717,61
71	Production stockée (ou déstockage)		0,00	0,00
023	Virement à la section d'investissement		517 000,00	517 000,00
Dépenses de fonctionnement – Total		2 600 000,00	900 000,00	3 500 000,00

+

D 002 RESULTAT REPORTE OU ANTICIPE	0,00
---	-------------

=

TOTAL DES DEPENSES DE FONCTIONNEMENT CUMULEES	3 500 000,00
--	---------------------

(1) Y compris les opérations relatives au rattachement et les opérations d'ordre semi-budgétaires.

(2) Voir la liste des opérations d'ordre de l'instruction budgétaire et comptable M. 57.

(3) Hors dépenses imputées au chapitre 018.

(4) Ces chapitres ne sont à renseigner que si la collectivité applique le régime des provisions budgétaires, conformément aux dispositions législatives et réglementaires applicables.

(5) Hors chapitres opérations.

(6) Seul le total des opérations pour compte de tiers figure sur cet état (voir le détail en IV-B5).

(7) A utiliser uniquement dans le cas où la collectivité effectuerait une dotation initiale au profit d'un service public doté de la seule autonomie financière.

(8) A utiliser uniquement dans le cas où la collectivité effectuerait des dépenses sur des biens affectés.

(9) Hors dépenses imputées aux chapitres 016 et 017.

(10) Le chapitre 204 « Subventions d'équipement versées » est un chapitre globalisé regroupant les comptes 204 et 2324.

II – PRESENTATION GENERALE DU BUDGET	II
BALANCE GENERALE – RECETTES	D2

RECETTES D'INVESTISSEMENT (y compris RAR)

INVESTISSEMENT		Opérations réelles (1)	Opérations d'ordre (2)	TOTAL
10	Dotations, fonds divers et réserves (sauf 1068)	-22 466,00	0,00	-22 466,00
13	Subventions d'investissement (reçues) (3)	692 933,21	0,00	692 933,21
15	Provisions pour risques et charges (4)		0,00	0,00
16	Emprunts et dettes assimilées (sauf 1688 non budgétaire)	-2 971 047,98	0,00	-2 971 047,98
18	Cpte de liaison : affectation (BA,régie)	(6) 0,00		0,00
20	Immobilisations incorporelles (sauf le 204) (3)	0,00	1 080,00	1 080,00
204	Subventions d'équipement versées (3) (9)	0,00	0,00	0,00
21	Immobilisations corporelles (3)	0,00	135 330,00	135 330,00
22	Immobilisations reçues en affectation (3)	(7) 0,00	0,00	0,00
23	Immobilisations en cours (sauf 2324) (3)	0,00	3 400 000,00	3 400 000,00
018	RSA	0,00	0,00	0,00
26	Participations et créances rattachées	0,00	0,00	0,00
27	Autres immobilisations financières (3)	0,00	0,00	0,00
28	Amortissement des immobilisations		383 000,00	383 000,00
29	Dépréciations des immobilisations (4)		0,00	0,00
39	Dépréciation des stocks et en-cours (4)		0,00	0,00
3...	Stocks et en-cours		0,00	0,00
45	Chapitres d'opérations pour compte de tiers (5)	23 879,75	128 291,02	152 170,77
481	Charges à rép. sur plusieurs exercices		0,00	0,00
49	Dépréciation des comptes de tiers (4)		0,00	0,00
59	Dépréciation des comptes financiers (4)		0,00	0,00
021	Virement de la section de fonctionnement		517 000,00	517 000,00
024	Produits des cessions d'immobilisations	-2 588 000,00		-2 588 000,00
Recettes d'investissement – Total		-4 864 701,02	4 564 701,02	-300 000,00

+

R 001 SOLDE D'EXECUTION POSITIF REPORTE OU ANTICIPE	0,00
--	-------------

+

R 1068 AFFECTATION DU RESULTAT	0,00
---------------------------------------	-------------

=

TOTAL DES RECETTES D'INVESTISSEMENT CUMULEES	-300 000,00
---	--------------------

RECETTES DE FONCTIONNEMENT (y compris RAR)

FONCTIONNEMENT		Opérations réelles (1)	Opérations d'ordre (2)	TOTAL
013	Atténuations de charges (8)	41 231,00		41 231,00
016	APA	0,00		0,00
017	RSA / Régularisations de RMI	0,00		0,00
60	Achats et variation des stocks		0,00	0,00
70	Prod. services, domaine, ventes diverses	1 276 150,00		1 276 150,00
71	Production stockée (ou déstockage)		0,00	0,00
72	Production immobilisée		0,00	0,00
73	Impôts et taxes (sauf 731)	3 567 407,00		3 567 407,00
731	Fiscalité locale	601 466,00		601 466,00
74	Dotations et participations (8)	-3 028 395,54		-3 028 395,54
75	Autres produits de gestion courante (8)	342 049,92	0,00	342 049,92
76	Produits financiers	421 644,82	0,00	421 644,82
77	Produits spécifiques (8)	12 312,22	174 192,00	186 504,22
78	Reprise sur amortissements et provisions (8)	91 942,58	0,00	91 942,58
79	Transferts de charges		0,00	0,00
Recettes de fonctionnement – Total		3 325 808,00	174 192,00	3 500 000,00

+

R 002 RESULTAT REPORTE OU ANTICIPE	0,00
---	-------------

=

TOTAL DES RECETTES DE FONCTIONNEMENT CUMULEES	3 500 000,00
--	---------------------

- (1) Y compris les opérations relatives au rattachement et les opérations d'ordre semi-budgétaires.
- (2) Voir la liste des opérations d'ordre de l'instruction budgétaire et comptable M. 57.
- (3) Hors recettes imputées au chapitre 018.
- (4) Ces chapitres ne sont à renseigner que si la collectivité applique le régime des provisions budgétaires, conformément aux dispositions législatives et réglementaires applicables.
- (5) Seul le total des opérations pour compte de tiers figure sur cet état (voir le détail en IV-B5).
- (6) A utiliser uniquement dans le cas où la collectivité effectuerait une dotation initiale au profit d'un service public doté de la seule autonomie financière.
- (7) A utiliser uniquement dans le cas où la collectivité effectuerait des dépenses sur des biens affectés.
- (8) Hors recettes imputées aux chapitres 016 et 017.
- (9) Le chapitre 204 « Subventions d'équipement versées » est un chapitre globalisé regroupant les comptes 204 et 2324.

III – VOTE DU BUDGET	III
SECTION D'INVESTISSEMENT – VUE D'ENSEMBLE – DEPENSES – AP NOUVELLES ET CREDITS DE L'EXERCICE	A

DEPENSES

Chapitre		Budget de l'exercice (1)	RAR N-1 (2)	Vote de l'assemblée sur les AP lors de la séance budgétaire (3)	Propositions nouvelles	Vote de l'assemblée	Pour information, dépenses gérées dans le cadre d'une AP	Pour information, dépenses gérées hors AP	TOTAL (RAR N-1 + Vote)
			I			II			III = I + II
TOTAL		214 595 272,88	0,00	108 399 938,78	-300 000,00	-300 000,00	-9 114 843,20	8 814 843,20	-300 000,00
018	RSA	0,00	0,00	0,00	0,00	0,00	0,00	0,00	0,00
20	Immobilisations incorporelles (sauf 204)	1 737 581,38	0,00	1 045 647,38	-280 248,00	-280 248,00	-185 000,00	-95 248,00	-280 248,00
204	Subventions d'équipement versées (10)	18 274 190,12	0,00	7 875 530,52	87 761,40	87 761,40	23 061,40	64 700,00	87 761,40
21	Immobilisations corporelles	40 555 038,43	0,00	13 168 707,28	1 660 149,52	1 660 149,52	-3 271 000,63	4 931 150,15	1 660 149,52
22	Immobilisations reçues en affectation	0,00	0,00	0,00	0,00	0,00	0,00	0,00	0,00
23	Immobilisations en cours (sauf 2324)	93 242 377,64	0,00	86 310 053,60	-5 635 903,97	-5 635 903,97	-5 681 903,97	46 000,00	-5 635 903,97
	Total des opérations d'équipement (4)	0,00	0,00	0,00	0,00	0,00	0,00	0,00	0,00
Total des dépenses d'équipement		153 809 187,57	0,00	108 399 938,78	-4 168 241,05	-4 168 241,05	-9 114 843,20	4 946 602,15	-4 168 241,05
10	Dotations, fonds divers et réserves	0,00	0,00		0,00	0,00		0,00	0,00
13	Subventions d'investissement	263 840,11	0,00		29 348,03	29 348,03		29 348,03	29 348,03
16	Emprunts et dettes assimilées (sauf 1688 non budgétaire)	44 075 000,00	0,00		0,00	0,00		0,00	0,00
18	Cpte de liaison : affectation (BA,régie)	0,00	0,00		0,00	0,00		0,00	0,00
26	Participations et créances rattachées	20 000,00	0,00	0,00	0,00	0,00	0,00	0,00	0,00
27	Autres immobilisations financières	1 210 000,00	0,00	0,00	0,00	0,00	0,00	0,00	0,00
020	Dépenses imprévues (dans le cadre d'une AP)			0,00					
Total des dépenses financières		45 568 840,11	0,00	0,00	29 348,03	29 348,03	0,00	29 348,03	29 348,03
45	Chapitres d'opérations pour compte de tiers (5)	157 705,20	0,00	0,00	0,00	0,00	0,00	0,00	0,00
Total des dépenses réelles		199 535 732,88	0,00	108 399 938,78	-4 138 893,02	-4 138 893,02	-9 114 843,20	4 975 950,18	-4 138 893,02
040	Opérations ordre transf. entre sections (6) (7)	10 000,00			174 192,00	174 192,00		174 192,00	174 192,00
041	Opérations patrimoniales (8)	15 049 540,00			3 664 701,02	3 664 701,02		3 664 701,02	3 664 701,02
Total des dépenses d'ordre		15 059 540,00			3 838 893,02	3 838 893,02		3 838 893,02	3 838 893,02

D001 Solde d'exécution négatif reporté ou anticipé (9)	0,00
---	-------------

Total des dépenses d'investissement cumulées	-300 000,00
---	--------------------

(1) Voir état I-B pour le contenu du budget de l'exercice.

(2) La colonne RAR n'est à renseigner qu'en l'absence de reprise anticipée lors du vote du budget primitif.

- (3) Il s'agit des AP nouvelles qui sont votées lors de la séance d'adoption du budget. Cela concerne les AP relatives à de nouvelles programmations pluriannuelles mais également les AP modifiant un stock d'AP existant.
- (4) Voir l'état III-A2.1 pour le détail des opérations d'équipement.
- (5) Voir l'état IV-B5 pour le détail des opérations pour compte de tiers.
- (6) Cf. définition du chapitre des opérations d'ordre (*DI 040 = RF 042*).
- (7) Aucune prévision budgétaire ne doit figurer à l'article 192 (cf. chapitre 024 « produit des cessions d'immobilisations »).
- (8) Cf. définition du chapitre des opérations d'ordre (*DI 041 = RI 041*).
- (9) Le solde d'exécution reporté est le résultat constaté de l'exercice précédent qui fait l'objet d'un report et non d'un vote de l'assemblée délibérante. Inscrire en cas de reprise des résultats de l'exercice précédent (après vote du compte administratif ou si reprise anticipée des résultats).
- (10) Le chapitre 204 « Subventions d'équipement versées » est un chapitre globalisé regroupant les comptes 204 et 2324.

III – VOTE DU BUDGET	III
SECTION D'INVESTISSEMENT – VUE D'ENSEMBLE – RECETTES	A

RECETTES

Chapitre		Budget de l'exercice (1)	RAR N-1 (2)	Propositions nouvelles	Vote de l'assemblée	TOTAL (RAR N-1 + Vote)
			I		II	III = I + II
TOTAL		211 020 278,09	0,00	-300 000,00	-300 000,00	-300 000,00
018	RSA	0,00	0,00	0,00	0,00	0,00
13	Subventions d'investissement (hors 138)	14 124 945,21	0,00	692 933,21	692 933,21	692 933,21
16	Emprunts et dettes assimilées (hors 16449, 165, 166 et 1688 non budgétaire)	100 885 885,30	0,00	-2 971 047,98	-2 971 047,98	-2 971 047,98
20	Immobilisations incorporelles (sauf 204)	0,00	0,00	0,00	0,00	0,00
204	Subventions d'équipement versées (10)	0,00	0,00	0,00	0,00	0,00
21	Immobilisations corporelles	15 000,00	0,00	0,00	0,00	0,00
22	Immobilisations reçues en affectation	0,00	0,00	0,00	0,00	0,00
23	Immobilisations en cours (sauf 2324)	348,58	0,00	0,00	0,00	0,00
Total des recettes d'équipement		115 026 179,09	0,00	-2 278 114,77	-2 278 114,77	-2 278 114,77
10	Dotations, fonds divers et réserves (sauf 1068)	10 885 110,00	0,00	-22 466,00	-22 466,00	-22 466,00
138	Autres subventions invest. non transf.	0,00	0,00	0,00	0,00	0,00
16	Emprunts et dettes assimilées (16449, 165 et 166)	15 075 000,00	0,00	0,00	0,00	0,00
18	Cpte de liaison : affectation (BA,régie)	0,00	0,00	0,00	0,00	0,00
26	Participations et créances rattachées	0,00	0,00	0,00	0,00	0,00
27	Autres immobilisations financières	1 227 449,00	0,00	0,00	0,00	0,00
024	Produits des cessions d'immobilisations	21 207 000,00	0,00	-2 588 000,00	-2 588 000,00	-2 588 000,00
Total des recettes financières		48 394 559,00	0,00	-2 610 466,00	-2 610 466,00	-2 610 466,00
45	Chapitres d'opérations pour compte de tiers (3)	150 000,00	0,00	23 879,75	23 879,75	23 879,75
Total des recettes réelles		163 570 738,09	0,00	-4 864 701,02	-4 864 701,02	-4 864 701,02
021	Virement de la section de fonctionnement	12 000 000,00		517 000,00	517 000,00	517 000,00
040	Opérations ordre transf. entre sections (4) (5) (6)	20 400 000,00		383 000,00	383 000,00	383 000,00
041	Opérations patrimoniales (7)	15 049 540,00		3 664 701,02	3 664 701,02	3 664 701,02
Total des recettes d'ordre		47 449 540,00		4 564 701,02	4 564 701,02	4 564 701,02

R001 Solde d'exécution positif reporté ou anticipé (8)

0,00

Affectation au compte 1068 (9)

0,00

Total des recettes d'investissement cumulées

-300 000,00

(1) Voir état I-B pour le contenu du budget de l'exercice.

(2) La colonne RAR n'est à renseigner qu'en l'absence de reprise anticipée lors du vote du budget primitif.

(3) Voir l'état IV-B5 pour le détail des opérations pour compte de tiers.

(4) Cf. définition du chapitre des opérations d'ordre (*RI 040 = DF 042*).

(5) Les comptes 15, 29, 39, 49 et 59 peuvent figurer dans le détail du chapitre si la collectivité a opté pour le régime des provisions budgétaires, conformément aux dispositions législatives et réglementaires applicables.

(6) Aucune prévision budgétaire ne doit figurer à l'article 192 (cf. chapitre 024 « produit des cessions d'immobilisations »).

(7) Cf. définition du chapitre des opérations d'ordre (*DI 041 = RI 041*).

(8) Le solde d'exécution reporté est le résultat constaté de l'exercice précédent qui fait l'objet d'un report et non d'un vote de l'assemblée délibérante. Inscrire en cas de reprise des résultats de l'exercice précédent (après vote du compte administratif ou si reprise anticipée des résultats).

(9) Le montant inscrit doit être conforme à la délibération d'affectation du résultat. Ce montant ne fait donc pas l'objet d'un nouveau vote.

(10) Le chapitre 204 « Subventions d'équipement versées » est un chapitre globalisé regroupant les comptes 204 et 2324.

III – VOTE DU BUDGET	III
SECTION D'INVESTISSEMENT – DEPENSES – DETAIL PAR ARTICLE	A1

Chap. / art. (1)		Budget de l'exercice (2)	RAR N-1 (3)	Vote de l'assemblée sur les AP lors de la séance budgétaire (4)	Propositions nouvelles	Vote de l'assemblée	Pour information Crédits gérés dans le cadre d'une AP	Pour information Crédits gérés hors AP	TOTAL (RAR N-1 + Vote)
			I			II			III = I + II
TOTAL		214 595 272,88	0,00	108 399 938,78	-300 000,00	-300 000,00	-9 114 843,20	8 814 843,20	-300 000,00
018	RSA	0,00	0,00	0,00	0,00	0,00	0,00	0,00	0,00
20	Immobilisations incorporelles (sauf 204)	1 737 581,38	0,00	1 045 647,38	-280 248,00	-280 248,00	-185 000,00	-95 248,00	-280 248,00
2031	Frais d'études	1 127 353,38	0,00	1 127 353,38	-125 248,00	-125 248,00	-80 000,00	-45 248,00	-125 248,00
2033	Frais d'insertion	20 000,00	0,00	20 000,00	0,00	0,00	0,00	0,00	0,00
2051	Concessions, droits similaires	472 228,00	0,00	472 228,00	-95 000,00	-95 000,00	-45 000,00	-50 000,00	-95 000,00
2088	Autres immobilisations incorporelles	118 000,00	0,00	118 000,00	-60 000,00	-60 000,00	-60 000,00	0,00	-60 000,00
204	Subventions d'équipement versées (10)	18 274 190,12	0,00	7 875 530,52	87 761,40	87 761,40	23 061,40	64 700,00	87 761,40
204112	Subv. Etat : Bâtiments, installations	213 400,00	0,00	213 400,00	0,00	0,00	0,00	0,00	0,00
204132	Subv. Dpt : Bâtiments, installations	15 138,60	0,00	15 138,60	-15 138,60	-15 138,60	-15 138,60	0,00	-15 138,60
2041412	Subv. Cne GFP : Bâtiments, installations	200 000,00	0,00	200 000,00	0,00	0,00	0,00	0,00	0,00
2041511	Subv. Grpt : Bien mobilier, matériel	6 125 700,00	0,00	6 125 700,00	0,00	0,00	0,00	0,00	0,00
2041512	Subv. Grpt : Bâtiments, installations	5 514 385,52	0,00	5 514 385,52	0,00	0,00	0,00	0,00	0,00
2041582	Autres grpts - Bâtiments et installat°	1 109 000,00	0,00	1 109 000,00	7 200,00	7 200,00	0,00	7 200,00	7 200,00
204181	Autres org pub - Biens mob, mat, études	190 500,00	0,00	190 500,00	0,00	0,00	0,00	0,00	0,00
204182	Autres org pub - Bât. et installations	1 593 000,00	0,00	1 593 000,00	83 200,00	83 200,00	83 200,00	0,00	83 200,00
20421	Privé : Bien mobilier, matériel	2 090 067,00	0,00	2 090 067,00	-27 500,00	-27 500,00	-45 000,00	17 500,00	-27 500,00
20422	Privé : Bâtiments, installations	1 222 999,00	0,00	1 222 999,00	40 000,00	40 000,00	0,00	40 000,00	40 000,00
21	Immobilisations corporelles	40 555 038,43	0,00	13 168 707,28	1 660 149,52	1 660 149,52	-3 271 000,63	4 931 150,15	1 660 149,52
2111	Terrains nus	1 700 000,00	0,00	1 700 000,00	-1 660 000,00	-1 660 000,00	0,00	-1 660 000,00	-1 660 000,00
2121	Plantations d'arbres et d'arbustes	1 028 109,02	0,00	1 028 109,02	-33 000,00	-33 000,00	-33 000,00	0,00	-33 000,00
2128	Autres agencements et aménagements	6 645 116,32	0,00	6 645 116,32	-2 135 000,00	-2 135 000,00	-988 000,00	-1 147 000,00	-2 135 000,00
21316	Equipements du cimetière	45 416,98	0,00	45 416,98	0,00	0,00	0,00	0,00	0,00
21318	Autres bâtiments publics	5 393,77	0,00	5 393,77	-156,97	-156,97	-156,97	0,00	-156,97
21321	Immeubles de rapport	1 700 000,00	0,00	1 700 000,00	7 120 750,15	7 120 750,15	0,00	7 120 750,15	7 120 750,15
21351	Bâtiments publics	11 168 849,48	0,00	11 168 849,48	550 480,00	550 480,00	106 480,00	444 000,00	550 480,00
2151	Réseaux de voirie	6 362 213,93	0,00	6 362 213,93	-2 059 354,00	-2 059 354,00	-2 059 354,00	0,00	-2 059 354,00

STRASBOURG VILLE - STRASBOURG VILLE - DM - 2023

Chap. / art. (1)		Budget de l'exercice (2)	RAR N-1 (3)	Vote de l'assemblée sur les AP lors de la séance budgétaire (4)	Propositions nouvelles	Vote de l'assemblée	Pour information Crédits gérés dans le cadre d'une AP	Pour information Crédits gérés hors AP	TOTAL (RAR N-1 + Vote)
			I			II			III = I + II
2152	Installations de voirie	2 168 107,72	0,00		25 000,00	25 000,00	0,00	25 000,00	25 000,00
21538	Autres réseaux	258 000,00	0,00		176 400,00	176 400,00	0,00	176 400,00	176 400,00
215738	Autre matériel et outillage de voirie	578 406,20	0,00		0,00	0,00	0,00	0,00	0,00
2158	Autres inst., matériel, outill. techniques	302 846,72	0,00		0,00	0,00	0,00	0,00	0,00
21611	Biens sous-jacents	137 079,00	0,00		0,00	0,00	0,00	0,00	0,00
21621	Biens sous-jacents	38 500,00	0,00		38 000,00	38 000,00	0,00	38 000,00	38 000,00
21828	Autres matériels de transport	2 211 273,74	0,00		-506 969,66	-506 969,66	-395 969,66	-111 000,00	-506 969,66
21831	Matériel informatique scolaire	2 304 500,00	0,00		205 000,00	205 000,00	205 000,00	0,00	205 000,00
21838	Autre matériel informatique	133 486,37	0,00		0,00	0,00	0,00	0,00	0,00
21848	Autres matériels de bureau et mobiliers	1 250 623,26	0,00		30 000,00	30 000,00	0,00	30 000,00	30 000,00
2186	Cheptel	20 000,00	0,00		0,00	0,00	0,00	0,00	0,00
2188	Autres immobilisations corporelles	2 497 115,92	0,00		-91 000,00	-91 000,00	-106 000,00	15 000,00	-91 000,00
22	Immobilisations reçues en affectation	0,00	0,00	0,00	0,00	0,00	0,00	0,00	0,00
23	Immobilisations en cours (sauf 2324)	93 242 377,64	0,00	86 310 053,60	-5 635 903,97	-5 635 903,97	-5 681 903,97	46 000,00	-5 635 903,97
2312	Agencements et aménagements de terrains	14 744 739,26	0,00		-3 927 029,00	-3 927 029,00	-3 927 029,00	0,00	-3 927 029,00
2313	Constructions	53 784 595,45	0,00		1 702 000,00	1 702 000,00	1 702 000,00	0,00	1 702 000,00
2315	Install., matériel et outill. technique	4 849 239,46	0,00		-1 876 000,00	-1 876 000,00	-1 876 000,00	0,00	-1 876 000,00
2316	Restaur. des biens histo. et culturels	902 548,97	0,00		35 125,20	35 125,20	-10 874,80	46 000,00	35 125,20
2318	Autres immo. corporelles en cours	608 764,49	0,00		-0,15	-0,15	-0,15	0,00	-0,15
238	Avances commandes immo corporelles	18 352 490,01	0,00		-1 570 000,02	-1 570 000,02	-1 570 000,02	0,00	-1 570 000,02
	Total des opérations d'équipement (5)	0,00	0,00	0,00	0,00	0,00	0,00	0,00	0,00
Total des dépenses d'équipement		153 809 187,57	0,00	108 399 938,78	-4 168 241,05	-4 168 241,05	-9 114 843,20	4 946 602,15	-4 168 241,05
10	Dotations, fonds divers et réserves	0,00	0,00		0,00	0,00		0,00	0,00
13	Subventions d'investissement	263 840,11	0,00		29 348,03	29 348,03		29 348,03	29 348,03
1321	Subv. non transf. Etat, établ. nationaux	188 440,11	0,00		29 348,03	29 348,03		29 348,03	29 348,03
1328	Autres subventions d'équip. non transf.	75 400,00	0,00		0,00	0,00		0,00	0,00
16	Emprunts et dettes assimilées (sauf le 1688 non budgétaire)	44 075 000,00	0,00		0,00	0,00		0,00	0,00

STRASBOURG VILLE - STRASBOURG VILLE - DM - 2023

Chap. / art. (1)		Budget de l'exercice (2)	RAR N-1 (3)	Vote de l'assemblée sur les AP lors de la séance budgétaire (4)	Propositions nouvelles	Vote de l'assemblée	Pour information Crédits gérés dans le cadre d'une AP	Pour information Crédits gérés hors AP	TOTAL (RAR N-1 + Vote)
			I			II			III = I + II
1641	Emprunts en euros	29 000 000,00	0,00		0,00	0,00		0,00	0,00
16449	Opérations de tirage ligne trésorerie	15 000 000,00	0,00		0,00	0,00		0,00	0,00
165	Dépôts et cautionnements reçus	75 000,00	0,00		0,00	0,00		0,00	0,00
18	Cpte de liaison : affectation (BA,régie)	0,00	0,00		0,00	0,00		0,00	0,00
26	Participations et créances rattachées	20 000,00	0,00	0,00	0,00	0,00	0,00	0,00	0,00
261	Titres de participation	20 000,00	0,00		0,00	0,00	0,00	0,00	0,00
27	Autres immobilisations financières	1 210 000,00	0,00	0,00	0,00	0,00	0,00	0,00	0,00
2745	Avances remboursables	900 000,00	0,00		0,00	0,00	0,00	0,00	0,00
275	Dépôts et cautionnements versés	10 000,00	0,00		0,00	0,00	0,00	0,00	0,00
27636	Créance CCAS et caisse des écoles	300 000,00	0,00		0,00	0,00	0,00	0,00	0,00
020	Dépenses imprévues (dans le cadre d'une AP)			0,00					
Total des dépenses financières		45 568 840,11	0,00	0,00	29 348,03	29 348,03	0,00	29 348,03	29 348,03
45...	Opérations pour compte de tiers (6)	157 705,20	0,00	0,00	0,00	0,00	0,00	0,00	0,00
4541101	Travaux sur immeubles menaçant ruine	100 000,00	0,00		0,00	0,00	0,00	0,00	0,00
4541104	Travaux au titre de la lutte contre l'habitat insalubre	3 000,00	0,00		0,00	0,00	0,00	0,00	0,00
4541105	Travaux pour tiers - Eclairage public	54 705,20	0,00		0,00	0,00	0,00	0,00	0,00
458104	Espex Singrist	0,00	0,00		0,00	0,00	0,00	0,00	0,00
Total des dépenses réelles		199 535 732,88	0,00	108 399 938,78	-4 138 893,02	-4 138 893,02	-9 114 843,20	4 975 950,18	-4 138 893,02
040	Opérations ordre transf. entre sections (7)	10 000,00			174 192,00	174 192,00		174 192,00	174 192,00
	Reprise sur autofinancement antérieur	10 000,00			174 192,00	174 192,00		174 192,00	174 192,00
13911	Subv. transf. Etat et établ. nationaux	0,00			173 655,60	173 655,60		173 655,60	173 655,60
13916	Subv. transf. Autres E.P.L.	0,00			536,40	536,40		536,40	536,40
165	Dépôts et cautionnements reçus	10 000,00			0,00	0,00		0,00	0,00
	Charges transférées (8)	0,00			0,00	0,00		0,00	0,00
041	Opérations patrimoniales (9)	15 049 540,00			3 664 701,02	3 664 701,02		3 664 701,02	3 664 701,02
204412	Sub nat org pub - Bât. et installations	4 770 000,00			0,00	0,00		0,00	0,00

STRASBOURG VILLE - STRASBOURG VILLE - DM - 2023

Chap. / art. (1)		Budget de l'exercice (2)	RAR N-1 (3)	Vote de l'assemblée sur les AP lors de la séance budgétaire (4)	Propositions nouvelles	Vote de l'assemblée	Pour information Crédits gérés dans le cadre d'une AP	Pour information Crédits gérés hors AP	TOTAL (RAR N-1 + Vote)
			I			II			III = I + II
204421	Sub nat privé - Biens mob, mat, études	0,00			128 291,02	128 291,02		128 291,02	128 291,02
204422	Sub nat privé - Bât. et installations	279 540,00			135 330,00	135 330,00		135 330,00	135 330,00
21351	Bâtiments publics	1 500 000,00			400 000,00	400 000,00		400 000,00	400 000,00
2313	Constructions	8 000 000,00			3 001 080,00	3 001 080,00		3 001 080,00	3 001 080,00
2315	Install., matériel et outill. technique	500 000,00			0,00	0,00		0,00	0,00
Total des dépenses d'ordre		15 059 540,00			3 838 893,02	3 838 893,02		3 838 893,02	3 838 893,02

(1) Détailler les articles conformément au plan de comptes.

(2) Voir état I-B pour le contenu du budget de l'exercice.

(3) La colonne RAR n'est à renseigner qu'en l'absence de reprise anticipée lors du vote du budget primitif.

(4) Il s'agit des AP nouvelles qui sont votées lors de la séance d'adoption du budget. Cela concerne les AP relatives à de nouvelles programmations pluriannuelles mais également les AP modifiant un stock d'AP existant.

(5) Voir état III-A2.1 pour le détail des opérations d'équipement.

(6) Il y a autant de ligne que d'opération pour compte de tiers.

(7) Cf. définition du chapitre des opérations d'ordre (DI 040 = RF 042).

(8) Aucune prévision budgétaire ne doit figurer à l'article 192 (cf. chapitre 024 « produit des cessions d'immobilisations »).

(9) Cf. définition du chapitre des opérations d'ordre (DI 041 = RI 041).

(10) Le chapitre 204 « Subventions d'équipement versées » est un chapitre globalisé regroupant les comptes 204 et 2324.

III – VOTE DU BUDGET	III
SECTION D'INVESTISSEMENT – RECETTES – DETAIL PAR ARTICLE	A3

Chap. / art. (1)		Budget de l'exercice (2)	RAR N-1 (3)	Propositions nouvelles	Vote de l'assemblée	TOTAL (RAR N-1 + Vote)
			I		II	III = I + II
TOTAL		211 020 278,09	0,00	-300 000,00	-300 000,00	-300 000,00
018	RSA	0,00	0,00	0,00	0,00	0,00
13	Subventions d'investissement (hors 138)	14 124 945,21	0,00	692 933,21	692 933,21	692 933,21
1311	Subv. transf. Etat et établ. nationaux	104 000,00	0,00	-52 000,00	-52 000,00	-52 000,00
1316	Subv. transf. Autres E.P.L.	14 045,00	0,00	0,00	0,00	0,00
1318	Autres subventions d'équipement transf.	0,00	0,00	-94 423,81	-94 423,81	-94 423,81
1321	Subv. non transf. Etat, établ. nationaux	7 030 207,60	0,00	420 473,22	420 473,22	420 473,22
1322	Subv. non transf. Régions	1 543 099,13	0,00	118 240,80	118 240,80	118 240,80
1323	Subv. non transf. Départements	1 345 226,98	0,00	0,00	0,00	0,00
13251	Subv. non transf. GFP de rattachement	2 198 400,00	0,00	0,00	0,00	0,00
1328	Autres subventions d'équip. non transf.	1 889 966,50	0,00	300 643,00	300 643,00	300 643,00
16	Emprunts et dettes assimilées (hors 1688 non budgétaire) (4)	100 885 885,30	0,00	-2 971 047,98	-2 971 047,98	-2 971 047,98
1641	Emprunts en euros	100 885 885,30	0,00	-2 971 047,98	-2 971 047,98	-2 971 047,98
20	Immobilisations incorporelles (sauf 204) (5)	0,00	0,00	0,00	0,00	0,00
204	Subventions d'équipement versées (5) (11)	0,00	0,00	0,00	0,00	0,00
21	Immobilisations corporelles (5)	15 000,00	0,00	0,00	0,00	0,00
21758	Autres inst., matériel, outill. techniques	15 000,00	0,00	0,00	0,00	0,00
22	Immobilisations reçues en affectation (5)	0,00	0,00	0,00	0,00	0,00
23	Immobilisations en cours (sauf 2324) (5)	348,58	0,00	0,00	0,00	0,00
2315	Install., matériel et outill. technique	348,58	0,00	0,00	0,00	0,00
Total des recettes d'équipement		115 026 179,09	0,00	-2 278 114,77	-2 278 114,77	-2 278 114,77
10	Dotations, fonds divers et réserves (sauf 1068)	10 885 110,00	0,00	-22 466,00	-22 466,00	-22 466,00
10222	FCTVA	9 000 000,00	0,00	0,00	0,00	0,00
10226	Taxe d'aménagement	1 500 000,00	0,00	0,00	0,00	0,00
10251	Dons et legs en capital	385 110,00	0,00	-22 466,00	-22 466,00	-22 466,00
138	Autres subventions invest. non transf.	0,00	0,00	0,00	0,00	0,00
16	Emprunts et dettes assimilées (16449, 165 et 166)	15 075 000,00	0,00	0,00	0,00	0,00
16449	Opérations de tirage ligne trésorerie	15 000 000,00	0,00	0,00	0,00	0,00
165	Dépôts et cautionnements reçus	75 000,00	0,00	0,00	0,00	0,00
18	Cpte de liaison : affectation (BA, régie)	0,00	0,00	0,00	0,00	0,00
26	Participations et créances rattachées	0,00	0,00	0,00	0,00	0,00
27	Autres immobilisations financières	1 227 449,00	0,00	0,00	0,00	0,00
2745	Avances remboursables	900 000,00	0,00	0,00	0,00	0,00
275	Dépôts et cautionnements versés	1 200,00	0,00	0,00	0,00	0,00
27636	Créance CCAS et caisse des écoles	300 000,00	0,00	0,00	0,00	0,00
2764	Créances/particuliers, pers. droit privé	26 249,00	0,00	0,00	0,00	0,00

STRASBOURG VILLE - STRASBOURG VILLE - DM - 2023

Chap. / art. (1)		Budget de l'exercice (2)	RAR N-1 (3)	Propositions nouvelles	Vote de l'assemblée	TOTAL (RAR N-1 + Vote)
			I		II	III = I + II
024	Produits des cessions d'immobilisations	21 207 000,00	0,00	-2 588 000,00	-2 588 000,00	-2 588 000,00
Total des recettes financières		48 394 559,00	0,00	-2 610 466,00	-2 610 466,00	-2 610 466,00
45	Chapitres d'opérations pour compte de tiers (6)	150 000,00	0,00	23 879,75	23 879,75	23 879,75
Total des recettes réelles		163 570 738,09	0,00	-4 864 701,02	-4 864 701,02	-4 864 701,02
021	Virement de la section de fonctionnement	12 000 000,00		517 000,00	517 000,00	517 000,00
040	Opérations ordre transf. entre sections (7) (8) (9)	20 400 000,00		383 000,00	383 000,00	383 000,00
28031	Frais d'études	300 000,00		0,00	0,00	0,00
2804112	Subv. Etat : Bâtiments, installations	400 000,00		0,00	0,00	0,00
28041511	Subv. Grpt : Bien mobilier, matériel	4 100 000,00		0,00	0,00	0,00
28041512	Subv. Grpt : Bâtiments, installations	800 000,00		0,00	0,00	0,00
280421	Privé - Biens mob., matériel et études	900 000,00		0,00	0,00	0,00
280422	Privé - Bâtiments et installations	800 000,00		0,00	0,00	0,00
2805	Licences, logiciels, droits similaires	150 000,00		0,00	0,00	0,00
28121	Plantations d'arbres et d'arbustes	500 000,00		0,00	0,00	0,00
28128	Autres aménagements de terrains	5 500 000,00		0,00	0,00	0,00
281321	Immeubles de rapport	800 000,00		0,00	0,00	0,00
2815738	Autre matériel et outillage de voirie	300 000,00		383 000,00	383 000,00	383 000,00
28158	Autres inst., matériel, outil. techniques	150 000,00		0,00	0,00	0,00
281828	Autres matériels de transport	1 300 000,00		0,00	0,00	0,00
281831	Matériel informatique scolaire	500 000,00		0,00	0,00	0,00
281848	Autres matériels de bureau et mobiliers	1 000 000,00		0,00	0,00	0,00
28188	Autres immo. corporelles	2 500 000,00		0,00	0,00	0,00
4815	Charges liées à crise sanitaire Covid-19	400 000,00		0,00	0,00	0,00
041	Opérations patrimoniales (10)	15 049 540,00		3 664 701,02	3 664 701,02	3 664 701,02
2031	Frais d'études	0,00		1 080,00	1 080,00	1 080,00
2111	Terrains nus	279 540,00		135 330,00	135 330,00	135 330,00
21318	Autres bâtiments publics	4 770 000,00		0,00	0,00	0,00
238	Avances commandes immo corporelles	10 000 000,00		3 400 000,00	3 400 000,00	3 400 000,00
458203	Salle de consommation à moindre risque	0,00		128 291,02	128 291,02	128 291,02
Total des recettes d'ordre		47 449 540,00		4 564 701,02	4 564 701,02	4 564 701,02

(1) Détailler les articles utilisés conformément au plan de comptes.

(2) Voir état I-B pour le contenu du budget de l'exercice.

(3) La colonne RAR n'est à renseigner qu'en l'absence de reprise anticipée lors du vote du budget primitif.

(4) Sauf 165, 166 et 16449.

(5) Exceptionnellement, les comptes 20, 204, 21, 22 et 23 sont en recettes réelles en cas de réduction ou d'annulation de mandats donnant lieu à reversement.

(6) Voir l'annexe IV-B5 pour le détail des opérations pour compte de tiers.

(7) Cf. définition du chapitre des opérations d'ordre (RI 040 = DF 042).

(8) Les comptes 15, 29, 39, 49 et 59 peuvent figurer dans le détail du chapitre si la collectivité a opté pour le régime des provisions budgétaires, conformément aux dispositions législatives et réglementaires applicables.

(9) Aucune prévision budgétaire ne doit figurer à l'article 192 (cf. chapitre 024 « produit des cessions d'immobilisations »).

(10) Cf. définition du chapitre des opérations d'ordre (DI 041 = RI 041).

(11) Le chapitre 204 « Subventions d'équipement versées » est un chapitre globalisé regroupant les comptes 204 et 2324.

III – VOTE DU BUDGET	III
SECTION DE FONCTIONNEMENT – VUE D'ENSEMBLE – DEPENSES– AE NOUVELLES ET CREDITS DE L'EXERCICE	B

Chap.	Libellé	Budget de l'exercice (1)	RAR N-1 (2) I	Vote de l'assemblée sur les AE lors de la séance budgétaire (3) III = I + II	Propositions nouvelles	Vote de l'assemblée II	Pour information, dépenses gérées dans le cadre d'une AE	Pour information, dépenses gérées hors AE	TOTAL (RAR N-1 + Vote) III = I + II
TOTAL		460 600 000,00	0,00	0,00	3 500 000,00	3 500 000,00	0,00	3 500 000,00	3 500 000,00
011	Charges à caractère général (4)	118 703 080,50	0,00	0,00	2 649 712,39	2 649 712,39	0,00	2 649 712,39	2 649 712,39
012	Charges de personnel et frais assimilés (4)	219 046 478,00	0,00		0,00	0,00		0,00	0,00
014	Atténuations de produits	428 000,00	0,00		-260 234,00	-260 234,00		-260 234,00	-260 234,00
016	APA	0,00	0,00	0,00	0,00	0,00	0,00	0,00	0,00
017	RSA / Régularisations de RMI	0,00	0,00	0,00	0,00	0,00	0,00	0,00	0,00
65	Autres charges de gestion courante (sauf 6586) (4)	80 117 071,23	0,00	0,00	150 804,00	150 804,00	0,00	150 804,00	150 804,00
6586	Frais fonctionnement des groupes d'élus	343 000,00	0,00		0,00	0,00		0,00	0,00
Total des dépenses de gestion des services		418 637 629,73	0,00	0,00	2 540 282,39	2 540 282,39	0,00	2 540 282,39	2 540 282,39
66	Charges financières	8 460 500,00	0,00		0,00	0,00		0,00	0,00
67	Charges spécifiques (4)	204 200,00	0,00		0,00	0,00		0,00	0,00
68	Dotations aux provisions, dépréciations (semi-budgétaires) (4)	897 670,27			59 717,61	59 717,61		59 717,61	59 717,61
022	Dépenses imprévues (dans le cadre d'une AE)			0,00					
Total des dépenses financières		9 562 370,27	0,00	0,00	59 717,61	59 717,61		59 717,61	59 717,61
Total des dépenses réelles		428 200 000,00	0,00	0,00	2 600 000,00	2 600 000,00	0,00	2 600 000,00	2 600 000,00
023	Virement à la section d'investissement	12 000 000,00			517 000,00	517 000,00		517 000,00	517 000,00
042	Opérations ordre transf. entre sections (5)	20 400 000,00			383 000,00	383 000,00		383 000,00	383 000,00
043	Opérations ordre intérieur de la section	0,00			0,00	0,00		0,00	0,00
Total des dépenses d'ordre		32 400 000,00			900 000,00	900 000,00		900 000,00	900 000,00

D002 Résultat reporté ou anticipé (6)	0,00
--	-------------

Total des dépenses de fonctionnement cumulées	3 500 000,00
--	---------------------

(1) Voir état I-B pour le contenu du budget de l'exercice.

(2) La colonne RAR n'est à renseigner qu'en l'absence de reprise anticipée lors du vote du budget primitif.

(3) Il s'agit des AE nouvelles qui sont votées lors de la séance d'adoption du budget. Cela concerne les AE relatives à de nouveaux engagements pluriannuels mais également les AE modifiant un stock d'AE existant.

(4) Hors dépenses imputées aux chapitres 016 et 017.

(5) Les comptes 68 peuvent figurer dans le détail du chapitre si la collectivité a opté pour le régime des provisions budgétaires, conformément aux dispositions législatives et réglementaires applicables.

(6) Inscrire en cas de reprise des résultats de l'exercice précédent (après vote du compte administratif) ou si reprise anticipée des résultats.

III – VOTE DU BUDGET	III
SECTION DE FONCTIONNEMENT – VUE D'ENSEMBLE – RECETTES	B

Chap.	Libellé	Budget de l'exercice (1)	RAR N-1 (2)	Propositions nouvelles	Vote de l'assemblée	Total (RAR N-1 + Vote)
			I		II	III = I + II
TOTAL		450 491 941,71	0,00	3 500 000,00	3 500 000,00	3 500 000,00
013	Atténuations de charges (3)	768 405,00	0,00	41 231,00	41 231,00	41 231,00
016	APA	0,00	0,00	0,00	0,00	0,00
017	RSA / Régularisations de RMI	0,00	0,00	0,00	0,00	0,00
70	Prod. services, domaine, ventes diverses	32 379 998,25	0,00	1 276 150,00	1 276 150,00	1 276 150,00
73	Impôts et taxes (sauf 731)	68 886 527,00	0,00	3 567 407,00	3 567 407,00	3 567 407,00
731	Fiscalité locale	221 748 000,00	0,00	601 466,00	601 466,00	601 466,00
74	Dotations et participations (3)	98 682 836,02	0,00	-3 028 395,54	-3 028 395,54	-3 028 395,54
75	Autres produits de gestion courante (3)	13 923 029,00	0,00	342 049,92	342 049,92	342 049,92
Total des recettes de gestion des services		436 388 795,27	0,00	2 799 908,38	2 799 908,38	2 799 908,38
76	Produits financiers	2 419 200,00	0,00	421 644,82	421 644,82	421 644,82
77	Produits spécifiques (3)	2 325 529,16	0,00	12 312,22	12 312,22	12 312,22
78	Reprises amort., dépréciations, prov. (semi-budgétaires) (3)	9 348 417,28		91 942,58	91 942,58	91 942,58
Total des recettes financières		14 093 146,44	0,00	525 899,62	525 899,62	525 899,62
Total des recettes réelles		450 481 941,71	0,00	3 325 808,00	3 325 808,00	3 325 808,00
042	Opérations ordre transf. entre sections (4) (5) (6)	10 000,00		174 192,00	174 192,00	174 192,00
043	Opérations ordre intérieur de la section (7)	0,00		0,00	0,00	0,00
Total des recettes d'ordre		10 000,00		174 192,00	174 192,00	174 192,00

R002 Résultat reporté ou anticipé (8)	0,00
--	-------------

Total des recettes de fonctionnement cumulées	3 500 000,00
--	---------------------

(1) Voir état I-B pour le contenu du budget de l'exercice.

(2) La colonne RAR n'est à renseigner qu'en l'absence de reprise anticipée lors du vote du budget primitif.

(3) Hors recettes imputées aux chapitres 016 et 017.

(4) Cf. définition du chapitre des opérations d'ordre (RF 042 = DI 040).

(5) Les comptes 78 peuvent figurer dans le détail du chapitre si la collectivité a opté pour le régime des provisions budgétaires, conformément aux dispositions législatives et réglementaires applicables.

(6) Aucune prévision budgétaire ne doit figurer aux articles 775 et 776 (cf. chapitre 024 « produit des cessions d'immobilisations »).

(7) Chapitre destiné à retracer les opérations particulières telles que les opérations de stocks ou liées à la tenue d'un inventaire permanent simplifié.

(8) Inscrire en cas de reprise des résultats de l'exercice précédent (après vote du compte administratif) ou si reprise anticipée des résultats.

III – VOTE DU BUDGET	III
SECTION DE FONCTIONNEMENT – DEPENSES – DETAIL PAR ARTICLE	B1

Chap. / art. (1)	Libellé	Budget de l'exercice (2)	RAR N-1 (3) I	Vote de l'assemblée sur les AE lors de la séance budgétaire (4)	Propositions nouvelles	Vote de l'assemblée II	Pour information Crédits gérés dans le cadre d'une AE	Pour information Crédits gérés hors AE	TOTAL (RAR N-1 + Vote) III = I + II
TOTAL		460 600 000,00	0,00	0,00	3 500 000,00	3 500 000,00	0,00	3 500 000,00	3 500 000,00
011	Charges à caractère général (5)	118 703 080,50	0,00	0,00	2 649 712,39	2 649 712,39	0,00	2 649 712,39	2 649 712,39
6042	Achats de prestations de services	9 678 300,00	0,00		-190 000,00	-190 000,00	0,00	-190 000,00	-190 000,00
60611	Eau et assainissement	1 183 105,00	0,00		0,00	0,00	0,00	0,00	0,00
60612	Energie - Electricité	6 138 483,00	0,00		3 194 000,00	3 194 000,00	0,00	3 194 000,00	3 194 000,00
60613	Chauffage urbain	25 665 284,00	0,00		-1 680 081,00	-1 680 081,00	0,00	-1 680 081,00	-1 680 081,00
60618	Autres fournitures non stockables	1 500,00	0,00		0,00	0,00	0,00	0,00	0,00
60621	Combustibles	481 600,00	0,00		-100 000,00	-100 000,00	0,00	-100 000,00	-100 000,00
60623	Alimentation	195 900,00	0,00		0,00	0,00	0,00	0,00	0,00
60624	Produits de traitement	150,00	0,00		0,00	0,00	0,00	0,00	0,00
60628	Autres fournitures non stockées	136 600,00	0,00		0,00	0,00	0,00	0,00	0,00
60631	Fournitures d'entretien	439 600,00	0,00		0,00	0,00	0,00	0,00	0,00
60632	Fournitures de petit équipement	1 054 996,00	0,00		-9 218,61	-9 218,61	0,00	-9 218,61	-9 218,61
60633	Fournitures de voirie	90 000,00	0,00		10 000,00	10 000,00	0,00	10 000,00	10 000,00
60636	Habillement et vêtements de travail	85 030,00	0,00		0,00	0,00	0,00	0,00	0,00
6064	Fournitures administratives	45 024,00	0,00		0,00	0,00	0,00	0,00	0,00
6065	Livres, disq., cass. (biblio. Médiat.)	594 140,00	0,00		0,00	0,00	0,00	0,00	0,00
6067	Fournitures scolaires	982 550,00	0,00		0,00	0,00	0,00	0,00	0,00
6068	Autres matières et fournitures	1 542 080,00	0,00		0,00	0,00	0,00	0,00	0,00
611	Contrats de prestations de services	4 556 333,00	0,00		-671 000,00	-671 000,00	0,00	-671 000,00	-671 000,00
6132	Locations immobilières	2 625 450,00	0,00		79 000,00	79 000,00	0,00	79 000,00	79 000,00
61351	Matériel roulant	42 500,00	0,00		0,00	0,00	0,00	0,00	0,00
61358	Autres	1 659 682,00	0,00		321 600,00	321 600,00	0,00	321 600,00	321 600,00
614	Charges locatives et de copropriété	1 689 350,00	0,00		0,00	0,00	0,00	0,00	0,00
61521	Entretien terrains	3 656 711,00	0,00		120 000,00	120 000,00	0,00	120 000,00	120 000,00
615221	Entretien, réparations bâtiments publics	2 893 230,00	0,00		195 000,00	195 000,00	0,00	195 000,00	195 000,00
615231	Entretien, réparations voiries	1 551 400,00	0,00		176 688,00	176 688,00	0,00	176 688,00	176 688,00
615232	Entretien, réparations réseaux	105 000,00	0,00		0,00	0,00	0,00	0,00	0,00
61524	Entretien bois et forêts	465 000,00	0,00		0,00	0,00	0,00	0,00	0,00
61551	Entretien matériel roulant	110 000,00	0,00		0,00	0,00	0,00	0,00	0,00
61558	Entretien autres biens mobiliers	233 560,00	0,00		0,00	0,00	0,00	0,00	0,00
6156	Maintenance	2 003 695,00	0,00		0,00	0,00	0,00	0,00	0,00
6161	Multirisques	973 700,00	0,00		70 000,00	70 000,00	0,00	70 000,00	70 000,00
617	Etudes et recherches	763 739,50	0,00		-237 500,00	-237 500,00	0,00	-237 500,00	-237 500,00
6182	Documentation générale et technique	47 620,00	0,00		0,00	0,00	0,00	0,00	0,00

STRASBOURG VILLE - STRASBOURG VILLE - DM - 2023

Chap. / art. (1)	Libellé	Budget de l'exercice (2)	RAR N-1 (3) I	Vote de l'assemblée sur les AE lors de la séance budgétaire (4)	Propositions nouvelles	Vote de l'assemblée II	Pour information Crédits gérés dans le cadre d'une AE	Pour information Crédits gérés hors AE	TOTAL (RAR N-1 + Vote) III = I + II
6184	Versements à des organismes de formation	5 000,00	0,00		0,00	0,00	0,00	0,00	0,00
6185	Frais de colloques et de séminaires	108 000,00	0,00		55 000,00	55 000,00	0,00	55 000,00	55 000,00
6188	Autres frais divers	6 450,00	0,00		0,00	0,00	0,00	0,00	0,00
62268	Autres honoraires, conseils	3 176 950,00	0,00		104 000,00	104 000,00	0,00	104 000,00	104 000,00
6227	Frais d'actes et de contentieux	175 600,00	0,00		30 000,00	30 000,00	0,00	30 000,00	30 000,00
6228	Divers	9 426 082,00	0,00		-53 322,00	-53 322,00	0,00	-53 322,00	-53 322,00
6231	Annonces et insertions	420 900,00	0,00		0,00	0,00	0,00	0,00	0,00
6232	Fêtes et cérémonies	40 000,00	0,00		-20 000,00	-20 000,00	0,00	-20 000,00	-20 000,00
6234	Réceptions	1 124 925,00	0,00		40 000,00	40 000,00	0,00	40 000,00	40 000,00
6236	Catalogues et imprimés	517 000,00	0,00		0,00	0,00	0,00	0,00	0,00
6238	Divers	796 503,00	0,00		0,00	0,00	0,00	0,00	0,00
6241	Transports de biens	250 820,00	0,00		0,00	0,00	0,00	0,00	0,00
6247	Transports collectifs	1 152 760,00	0,00		0,00	0,00	0,00	0,00	0,00
6251	Voyages, déplacements et missions	137 130,00	0,00		36 546,00	36 546,00	0,00	36 546,00	36 546,00
627	Services bancaires et assimilés	102 070,00	0,00		0,00	0,00	0,00	0,00	0,00
6281	Concours divers (cotisations)	438 783,00	0,00		-3 000,00	-3 000,00	0,00	-3 000,00	-3 000,00
6282	Frais de gardiennage	4 627 264,00	0,00		445 000,00	445 000,00	0,00	445 000,00	445 000,00
6283	Frais de nettoyage des locaux	7 177 650,00	0,00		40 000,00	40 000,00	0,00	40 000,00	40 000,00
62876	Remb. frais à un GFP de rattachement	11 000 000,00	0,00		700 000,00	700 000,00	0,00	700 000,00	700 000,00
62878	Remb. frais à des tiers	291 291,00	0,00		96 000,00	96 000,00	0,00	96 000,00	96 000,00
6288	Autres services extérieurs	1 861 390,00	0,00		-99 000,00	-99 000,00	0,00	-99 000,00	-99 000,00
63512	Taxes foncières	2 692 060,00	0,00		0,00	0,00	0,00	0,00	0,00
63513	Autres impôts locaux	10 000,00	0,00		0,00	0,00	0,00	0,00	0,00
6354	Droits d'enregistrement et de timbre	440,00	0,00		0,00	0,00	0,00	0,00	0,00
6355	Taxes et impôts sur les véhicules	13 000,00	0,00		0,00	0,00	0,00	0,00	0,00
637	Autres impôts, taxes (autres organismes)	1 459 700,00	0,00		0,00	0,00	0,00	0,00	0,00
012	Charges de personnel et frais assimilés (5) (6)	219 046 478,00	0,00		0,00	0,00		0,00	0,00
6216	Personnel affecté par GFP rattachement	215 000 000,00	0,00		0,00	0,00		0,00	0,00
6218	Autre personnel extérieur	1 678 460,00	0,00		0,00	0,00		0,00	0,00
6331	Versement mobilité	9 000,00	0,00		0,00	0,00		0,00	0,00
6332	Cotisations versées au F.N.A.L.	2 900,00	0,00		0,00	0,00		0,00	0,00
6336	Cotisations CNFPT et CDGFPT	5 200,00	0,00		0,00	0,00		0,00	0,00
64131	Rémunérations	763 000,00	0,00		0,00	0,00		0,00	0,00
64138	Primes et autres indemnités	27 000,00	0,00		0,00	0,00		0,00	0,00
6451	Cotisations à l'U.R.S.S.A.F.	194 668,00	0,00		0,00	0,00		0,00	0,00
6453	Cotisations aux caisses de retraites	63 622,00	0,00		0,00	0,00		0,00	0,00

STRASBOURG VILLE - STRASBOURG VILLE - DM - 2023

Chap. / art. (1)	Libellé	Budget de l'exercice (2)	RAR N-1 (3) I	Vote de l'assemblée sur les AE lors de la séance budgétaire (4)	Propositions nouvelles	Vote de l'assemblée II	Pour information Crédits gérés dans le cadre d'une AE	Pour information Crédits gérés hors AE	TOTAL (RAR N-1 + Vote) III = I + II
6455	Cotisations pour assurance du personnel	21 628,00	0,00		0,00	0,00		0,00	0,00
64731	Allocations chômage versées directement	180 000,00	0,00		0,00	0,00		0,00	0,00
6488	Autres	1 101 000,00	0,00		0,00	0,00		0,00	0,00
014	Atténuations de produits	428 000,00	0,00		-260 234,00	-260 234,00		-260 234,00	-260 234,00
703894	Reversements/forfait post-stationnement	18 000,00	0,00		0,00	0,00		0,00	0,00
73918	Autres revers. et restit. / fisc. locale	40 000,00	0,00		0,00	0,00		0,00	0,00
7392221	Fonds péréquation ress. com. et intercom	370 000,00	0,00		-260 234,00	-260 234,00		-260 234,00	-260 234,00
016	APA	0,00	0,00	0,00	0,00	0,00	0,00	0,00	0,00
017	RSA / Régularisations de RMI	0,00	0,00	0,00	0,00	0,00	0,00	0,00	0,00
65	Autres charges de gestion courante (sauf le 6586) (5)	80 117 071,23	0,00	0,00	150 804,00	150 804,00	0,00	150 804,00	150 804,00
65131	Bourses	205 000,00	0,00		0,00	0,00	0,00	0,00	0,00
65132	Prix	2 000,00	0,00		0,00	0,00	0,00	0,00	0,00
65138	Autres secours	1 546 840,00	0,00		0,00	0,00	0,00	0,00	0,00
65311	Indemnités de fonction	1 065 000,00	0,00		0,00	0,00	0,00	0,00	0,00
65312	Frais de mission et de déplacement	100 500,00	0,00		-20 000,00	-20 000,00	0,00	-20 000,00	-20 000,00
65313	Cotisations de retraite	167 000,00	0,00		0,00	0,00	0,00	0,00	0,00
65314	Cotis. sécurité sociale - part patronale	270 000,00	0,00		0,00	0,00	0,00	0,00	0,00
65315	Formation	50 000,00	0,00		0,00	0,00	0,00	0,00	0,00
653172	Cotis.fonds financ.allocation fin mandat	2 500,00	0,00		0,00	0,00	0,00	0,00	0,00
653188	Autres frais divers	5 000,00	0,00		0,00	0,00	0,00	0,00	0,00
6541	Créances admises en non-valeur	50 000,00	0,00		213 000,00	213 000,00	0,00	213 000,00	213 000,00
6542	Créances éteintes	50 000,00	0,00		122 000,00	122 000,00	0,00	122 000,00	122 000,00
6558	Autres contributions obligatoires	3 161 000,00	0,00		0,00	0,00	0,00	0,00	0,00
6568	Autres participations	21 799 837,00	0,00		0,00	0,00	0,00	0,00	0,00
657362	Subv. fonct. CCAS	2 512 000,00	0,00		0,00	0,00	0,00	0,00	0,00
657381	Subv. fonct. autres EPL	546 000,00	0,00		0,00	0,00	0,00	0,00	0,00
657382	Subv. fonct. organismes publics divers	75 000,00	0,00		11 000,00	11 000,00	0,00	11 000,00	11 000,00
65748	Subv.fonct.autres personnes droit privé	45 721 152,00	0,00		-214 698,00	-214 698,00	0,00	-214 698,00	-214 698,00
6577	Remises gracieuses	1 025,00	0,00		0,00	0,00	0,00	0,00	0,00
65818	Autres	174 379,00	0,00		9 502,00	9 502,00	0,00	9 502,00	9 502,00
6583	Int. moratoires et pénalités sur marchés	100 000,00	0,00		0,00	0,00	0,00	0,00	0,00
65888	Autres	2 512 838,23	0,00		30 000,00	30 000,00	0,00	30 000,00	30 000,00

Chap. / art. (1)	Libellé	Budget de l'exercice (2)	RAR N-1 (3) I	Vote de l'assemblée sur les AE lors de la séance budgétaire (4)	Propositions nouvelles	Vote de l'assemblée II	Pour information Crédits gérés dans le cadre d'une AE	Pour information Crédits gérés hors AE	TOTAL (RAR N-1 + Vote) III = I + II
6586	Frais fonctionnement des groupes d'élus	343 000,00	0,00		0,00	0,00		0,00	0,00
65861	Frais de personnel	343 000,00	0,00		0,00	0,00		0,00	0,00
Total des dépenses de gestion des services		418 637 629,73	0,00	0,00	2 540 282,39	2 540 282,39	0,00	2 540 282,39	2 540 282,39
66	Charges financières	8 460 500,00	0,00		0,00	0,00		0,00	0,00
66111	Intérêts réglés à l'échéance	7 900 000,00	0,00		0,00	0,00		0,00	0,00
66112	Intérêts - Rattachement des ICNE	500 000,00	0,00		0,00	0,00		0,00	0,00
6615	Intérêts comptes courants et de dépôts	60 000,00	0,00		0,00	0,00		0,00	0,00
665	Escomptes accordés	500,00	0,00		0,00	0,00		0,00	0,00
67	Charges spécifiques (5)	204 200,00	0,00		0,00	0,00		0,00	0,00
673	Titres annulés (sur exercices antérieurs)	204 200,00	0,00		0,00	0,00		0,00	0,00
68	Dotations aux provisions, dépréciations (semi-budgétaires) (5)	897 670,27			59 717,61	59 717,61		59 717,61	59 717,61
6815	Dot. prov. pour risques fonct. courant	897 670,27			0,00	0,00		0,00	0,00
6817	Dot. prov. dépréc. actifs circulants	0,00			59 717,61	59 717,61		59 717,61	59 717,61
022	Dépenses imprévues (dans le cadre d'une AE)			0,00					
Total des charges financières et spécifiques		9 562 370,27	0,00	0,00	59 717,61	59 717,61		59 717,61	59 717,61
Total des dépenses réelles		428 200 000,00	0,00	0,00	2 600 000,00	2 600 000,00	0,00	2 600 000,00	2 600 000,00
023	Virement à la section d'investissement	12 000 000,00			517 000,00	517 000,00		517 000,00	517 000,00
042	Opérations ordre transf. entre sections (7) (8) (9)	20 400 000,00			383 000,00	383 000,00		383 000,00	383 000,00
6811	Dot. amort. immos incorporelles	20 000 000,00			383 000,00	383 000,00		383 000,00	383 000,00
68126	Dot.amort. frais d'émission des emprunts	400 000,00			0,00	0,00		0,00	0,00
043	Opérations ordre intérieur de la section (8) (10)	0,00			0,00	0,00		0,00	0,00
Total des dépenses d'ordre		32 400 000,00			900 000,00	900 000,00		900 000,00	900 000,00

Détail du calcul des ICNE au compte 66112 (11)

Montant des ICNE de l'exercice	1 500 000,00
Montant des ICNE de l'exercice N-1	1 000 000,00
= Différence ICNE N – ICNE N-1	500 000,00

- (1) Détailler les articles utilisés conformément au plan de comptes.
- (2) Voir état I-B pour le contenu du budget de l'exercice.
- (3) La colonne RAR n'est à renseigner qu'en l'absence de reprise anticipée lors du vote du budget primitif.
- (4) Il s'agit des AE nouvelles qui sont votées lors de la séance d'adoption du budget. Cela concerne les AE relatives à de nouveaux engagements pluriannuels mais également les AE modifiant un stock d'AE existant.
- (5) Hors dépenses imputées aux chapitres 016 et 017.
- (6) Les dépenses de frais de personnel sont exclues des autorisations d'engagement.
- (7) Les comptes 68 peuvent figurer dans le détail du chapitre si la collectivité a opté pour le régime des provisions budgétaires, conformément aux dispositions législatives et réglementaires applicables.
- (8) Cf. définitions des chapitres des opérations d'ordre (*DF 042 = RI 040*) (*DF 043 = RF 043*).
- (9) Aucune prévision budgétaire ne doit figurer aux articles 675 et 676 (cf. chapitre 024 « produit des cessions d'immobilisations »).
- (10) Chapitre destiné à retracer les opérations particulières telles que les opérations de stocks ou liées à la tenue d'un inventaire permanent.
- (11) Si le montant des ICNE de l'exercice est inférieur au montant de l'exercice N-1, le montant du compte 66112 sera négatif.

III – VOTE DU BUDGET	III
SECTION DE FONCTIONNEMENT – RECETTES – DETAIL PAR ARTICLE	B2

Chap / art. (1)	Libellé	Budget de l'exercice (2)	RAR N-1 (3) I	Propositions nouvelles	Vote de l'assemblée II	Total (RAR N-1 + Vote) III = I + II
TOTAL		450 491 941,71	0,00	3 500 000,00	3 500 000,00	3 500 000,00
013	Atténuations de charges (4)	768 405,00	0,00	41 231,00	41 231,00	41 231,00
6091	RRR obtenus sur matières premières	200,00	0,00	0,00	0,00	0,00
6096	RRR obtenus sur approv. non stocké	78 255,00	0,00	0,00	0,00	0,00
629	RRR obtenus / autres services extérieurs	0,00	0,00	231,00	231,00	231,00
6419	Remboursements rémunérations personnel	689 950,00	0,00	41 000,00	41 000,00	41 000,00
016	APA	0,00	0,00	0,00	0,00	0,00
017	RSA / Régularisations de RMI	0,00	0,00	0,00	0,00	0,00
70	Prod. services, domaine, ventes diverses	32 379 998,25	0,00	1 276 150,00	1 276 150,00	1 276 150,00
7022	Coupes de bois	500 000,00	0,00	0,00	0,00	0,00
7023	Menus produits forestiers	200,00	0,00	0,00	0,00	0,00
7028	Autres produits forestiers	900,00	0,00	0,00	0,00	0,00
70311	Concessions cimetières (produit net)	1 027 000,00	0,00	0,00	0,00	0,00
70321	Stationnement et location voie publique	3 642 362,25	0,00	0,00	0,00	0,00
70323	Red. occupation dom. public	31 000,00	0,00	0,00	0,00	0,00
70328	Autres droits stationnement et location	90 060,00	0,00	13 200,00	13 200,00	13 200,00
7035	Locations de droits de chasse et pêche	60 000,00	0,00	0,00	0,00	0,00
70383	Redevance de stationnement	12 999 876,00	0,00	1 550 000,00	1 550 000,00	1 550 000,00
70384	Forfait de post-stationnement	800 000,00	0,00	0,00	0,00	0,00
70388	Autres redevances et recettes diverses	537 000,00	0,00	0,00	0,00	0,00
70612	Redevance spéciale enlèvement ordures	25 000,00	0,00	-20 000,00	-20 000,00	-20 000,00
7062	Redevances services à caractère culturel	1 871 600,00	0,00	0,00	0,00	0,00
7067	Redev. services périscolaires et enseign	9 190 000,00	0,00	-270 000,00	-270 000,00	-270 000,00
706888	Autres	491 800,00	0,00	2 950,00	2 950,00	2 950,00
7083	Locations diverses (autres qu'immeubles)	18 000,00	0,00	0,00	0,00	0,00
70846	Mise à dispo personnel GFP de rattach.	600 000,00	0,00	0,00	0,00	0,00
70848	Mise à dispo personnel autres organismes	43 000,00	0,00	0,00	0,00	0,00
70878	Remb. frais par des tiers	278 000,00	0,00	0,00	0,00	0,00
7088	Produits activités annexes (abonnements)	174 200,00	0,00	0,00	0,00	0,00
73	Impôts et taxes (sauf 731)	68 886 527,00	0,00	3 567 407,00	3 567 407,00	3 567 407,00
73211	Attribution de compensation	60 117 452,00	0,00	0,00	0,00	0,00
73212	Dotations de solidarité communautaire	8 769 075,00	0,00	0,00	0,00	0,00
732221	Fonds péréquation ress. com. et intercom	0,00	0,00	3 567 407,00	3 567 407,00	3 567 407,00
731	Fiscalité locale	221 748 000,00	0,00	601 466,00	601 466,00	601 466,00
73111	Impôts directs locaux	202 000 000,00	0,00	0,00	0,00	0,00

STRASBOURG VILLE - STRASBOURG VILLE - DM - 2023

Chap / art. (1)	Libellé	Budget de l'exercice (2)	RAR N-1 (3)	Propositions nouvelles	Vote de l'assemblée	Total (RAR N-1 + Vote) III = I + II
			I			
73123	Taxe com add droit mut ou pub foncière	12 000 000,00	0,00	0,00	0,00	0,00
73132	Taxe sur les pylônes électriques	158 000,00	0,00	0,00	0,00	0,00
73141	Taxe sur la conso. finale d'électricité	5 000 000,00	0,00	601 466,00	601 466,00	601 466,00
73154	Droits de place	1 655 000,00	0,00	0,00	0,00	0,00
73174	Taxe locale sur la publicité extérieure	935 000,00	0,00	0,00	0,00	0,00
74	Dotations et participations (4)	98 682 836,02	0,00	-3 028 395,54	-3 028 395,54	-3 028 395,54
74111	Dotation forfaitaire des communes	25 299 397,00	0,00	0,00	0,00	0,00
741123	DSU des communes	21 204 703,00	0,00	0,00	0,00	0,00
741127	DNP des communes	3 180 308,00	0,00	0,00	0,00	0,00
743	DSI	5 000,00	0,00	0,00	0,00	0,00
744	FCTVA	500 000,00	0,00	0,00	0,00	0,00
74611	DGD des communes et EPCI	1 913 572,00	0,00	0,00	0,00	0,00
74718	Autres participations Etat	2 516 586,54	0,00	-684 595,54	-684 595,54	-684 595,54
7472	Participation régions	35 000,00	0,00	0,00	0,00	0,00
7473	Participation départements	14 802 900,00	0,00	320 000,00	320 000,00	320 000,00
74751	Participation GFP de rattachement	3 259 599,10	0,00	0,00	0,00	0,00
74758	Participation autres groupements	94 157,00	0,00	0,00	0,00	0,00
74771	Participation Fonds social européen	1 687 874,38	0,00	0,00	0,00	0,00
747888	Autres	8 582 305,00	0,00	97 500,00	97 500,00	97 500,00
7481	Attrib/Vers. impôt cercles, maisons jeux	157 882,00	0,00	0,00	0,00	0,00
7482	Compens. perte taxe add. droits enreg.	20 000,00	0,00	0,00	0,00	0,00
74833	Etat-Compens.exonération taxes foncières	7 400 000,00	0,00	0,00	0,00	0,00
74834	Etat-Compens.exonération taxe habitation	773 552,00	0,00	0,00	0,00	0,00
7485	Dotation pour les titres sécurisés	200 000,00	0,00	0,00	0,00	0,00
74881	Particip. familles restau, héberg	50 000,00	0,00	0,00	0,00	0,00
74888	Autres	7 000 000,00	0,00	-2 761 300,00	-2 761 300,00	-2 761 300,00
75	Autres produits de gestion courante (4)	13 923 029,00	0,00	342 049,92	342 049,92	342 049,92
752	Revenus des immeubles	11 489 280,00	0,00	-6 086,75	-6 086,75	-6 086,75
755	Dédits et pénalités perçus	7 200,00	0,00	11 254,81	11 254,81	11 254,81
756	Libéralités reçues	100 000,00	0,00	0,00	0,00	0,00
757368	Établiss. et services rattachés (Autres)	59 400,00	0,00	0,00	0,00	0,00
75738	Autres	50 000,00	0,00	0,00	0,00	0,00
75811	Redev. concessions, brevets, licences...	6 450,00	0,00	184,83	184,83	184,83
75813	Redev. fermiers et concessionnaires	463 600,00	0,00	0,00	0,00	0,00
75814	Redevance sur l'énergie hydraulique	14 000,00	0,00	0,00	0,00	0,00
75888	Autres	1 733 099,00	0,00	336 697,03	336 697,03	336 697,03
Total des recettes de gestion des services		436 388 795,27	0,00	2 799 908,38	2 799 908,38	2 799 908,38
76	Produits financiers	2 419 200,00	0,00	421 644,82	421 644,82	421 644,82
761	Produits de participations	2 380 000,00	0,00	421 644,82	421 644,82	421 644,82

Chap / art. (1)	Libellé	Budget de l'exercice (2)	RAR N-1 (3)	Propositions nouvelles	Vote de l'assemblée	Total (RAR N-1 + Vote) III = I + II
			I		II	
764	Revenus valeurs mobilières de placement	200,00	0,00	0,00	0,00	0,00
7688	Autres	39 000,00	0,00	0,00	0,00	0,00
77	Produits spécifiques (4)	2 325 529,16	0,00	12 312,22	12 312,22	12 312,22
773	Mandats annulés (exercices antérieurs)	2 325 529,16	0,00	12 312,22	12 312,22	12 312,22
78	Reprises amort., dépréciations, prov. (semi-budgétaires) (4)	9 348 417,28		91 942,58	91 942,58	91 942,58
7815	Rep. prov. charges fonctionnt courant	9 348 417,28		0,00	0,00	0,00
7817	Rep. prov. dépréc. actifs circulants	0,00		91 942,58	91 942,58	91 942,58
Total des recettes réelles		450 481 941,71	0,00	3 325 808,00	3 325 808,00	3 325 808,00
042	Opérations ordre transf. entre sections (5) (6) (7)	10 000,00		174 192,00	174 192,00	174 192,00
75888	Autres	10 000,00		0,00	0,00	0,00
777	Rec... subv inv transférées cpte résult	0,00		174 192,00	174 192,00	174 192,00
043	Opérations ordre intérieur de la section (5) (8)	0,00		0,00	0,00	0,00
Total des recettes d'ordre		10 000,00		174 192,00	174 192,00	174 192,00

Détail du calcul de la taxe départementale de publicité foncière pour les collectivités dites « surfiscalisées » (compte 73121) (9)

Montant brut	0,00
Compensation	0,00
Montant net	0,00

Détail du calcul des ICNE au compte 7622 (10)

Montant des ICNE de l'exercice	0,00
Montant des ICNE de l'exercice N-1	0,00
= Différence ICNE N – ICNE N-1	0,00

(1) Détailler les articles utilisés conformément au plan de comptes.

(2) Voir état I-B pour le contenu du budget de l'exercice.

(3) La colonne RAR n'est à renseigner qu'en l'absence de reprise anticipée lors du vote du budget primitif.

(4) Hors recettes imputées aux chapitres 016 et 017.

(5) Cf. définitions du chapitre des opérations d'ordre (RF 042 = DI 040) (RF 043 = DF 043).

(6) Aucune prévision budgétaire ne doit figurer aux articles 775 et 776 (cf. chapitre 024 « produit des cessions d'immobilisations »).

(7) Les comptes 78 peuvent figurer dans le détail du chapitre si la collectivité a opté pour le régime des provisions budgétaires, conformément aux dispositions législatives et réglementaires applicables.

(8) Ce chapitre est destiné à retracer les opérations particulières telles que les opérations de stocks ou liées à la tenue d'un inventaire permanent simplifié.

(9) Destiné à retracer le prélèvement de la part non départementale de la taxe.

(10) Si le montant des ICNE de l'exercice est inférieur au montant de l'exercice N-1, le montant du compte 7622 sera négatif.

IV – ANNEXES	IV
A – PRESENTATION CROISEE – SECTION D'INVESTISSEMENT – VUE D'ENSEMBLE	A1

Chapitre nature	Libellé	01 Opérations non ventilables	0 Services généraux (hors 01 et Gestion des fonds européens)	0-5 Gestion des fonds européens	1 Sécurité	2 Enseign., formation prof., apprentissage	3 Cult., vie soc., jeun., sports, loisirs	4 Santé et action sociale (hors RSA)	4-4 RSA
DEPENSES		45 305 000,00	27 296 873,50	0,00	525 359,49	35 945 360,09	39 316 737,47	7 738 102,40	0,00
10	Dotations, fonds divers et réserves	0,00	0,00	0,00	0,00	0,00	0,00	0,00	0,00
13	Subventions d'investissement	0,00	293 188,14	0,00	0,00	0,00	0,00	0,00	0,00
16	Emprunts et dettes assimilées	44 075 000,00	0,00	0,00	0,00	0,00	0,00	0,00	0,00
18	Cpte de liaison : affectation (BA,régie)	0,00	0,00	0,00	0,00	0,00	0,00	0,00	0,00
20	Immobilisations incorporelles (sauf 204)	0,00	578 001,36	0,00	0,00	385 500,00	54 728,00	0,00	0,00
204	Subventions d'équipement versées	0,00	8 871 779,52	0,00	0,00	107 429,00	6 216 921,00	1 870 000,00	0,00
21	Immobilisations corporelles	0,00	6 191 377,97	0,00	525 359,49	8 566 396,19	4 646 117,93	1 332 825,90	0,00
22	Immobilisations reçues en affectation	0,00	0,00	0,00	0,00	0,00	0,00	0,00	0,00
23	Immobilisations en cours (sauf 2324)	0,00	11 362 526,51	0,00	0,00	26 886 034,90	28 398 970,54	4 535 276,50	0,00
26	Participations et créances rattachées	20 000,00	0,00	0,00	0,00	0,00	0,00	0,00	0,00
27	Autres immobilisations financières	1 210 000,00	0,00	0,00	0,00	0,00	0,00	0,00	0,00
45	Opérations pour compte de tiers	0,00	0,00	0,00	0,00	0,00	0,00	0,00	0,00
RECETTES		44 643 614,91	99 122 659,52	0,00	0,00	4 020 392,79	6 412 383,74	1 248 042,69	0,00
024	Produits des cessions d'immobilisations	0,00	50 000,00	0,00	0,00	0,00	0,00	0,00	0,00
10	Dotations, fonds divers et réserves	28 342 365,91	0,00	0,00	0,00	0,00	0,00	0,00	0,00
13	Subventions d'investissement	0,00	1 156 622,20	0,00	0,00	4 020 392,79	6 397 383,74	1 248 042,69	0,00
16	Emprunts et dettes assimilées	15 075 000,00	97 914 837,32	0,00	0,00	0,00	0,00	0,00	0,00
18	Cpte de liaison : affectation (BA,régie)	0,00	0,00	0,00	0,00	0,00	0,00	0,00	0,00
20	Immobilisations incorporelles (sauf 204)	0,00	0,00	0,00	0,00	0,00	0,00	0,00	0,00
204	Subventions d'équipement versées	0,00	0,00	0,00	0,00	0,00	0,00	0,00	0,00
21	Immobilisations corporelles	0,00	0,00	0,00	0,00	0,00	15 000,00	0,00	0,00
22	Immobilisations reçues en affectation	0,00	0,00	0,00	0,00	0,00	0,00	0,00	0,00
23	Immobilisations en cours (sauf 2324)	0,00	0,00	0,00	0,00	0,00	0,00	0,00	0,00
26	Participations et créances rattachées	0,00	0,00	0,00	0,00	0,00	0,00	0,00	0,00
27	Autres immobilisations financières	1 226 249,00	1 200,00	0,00	0,00	0,00	0,00	0,00	0,00
45	Opérations pour compte de tiers	0,00	0,00	0,00	0,00	0,00	0,00	0,00	0,00

IV – ANNEXES	IV
A – PRESENTATION CROISEE – SECTION D'INVESTISSEMENT – VUE D'ENSEMBLE (suite)	A1

Chapitre nature	Libellé	5 Aménagement des territoires et habitat	6 Action économique	7 Environnement	8 Transports	9 Fonction en réserve	TOTAL
DEPENSES		31 472 648,81	3 579 375,16	1 453 325,82	2 764 057,12		195 396 839,86
10	Dotations, fonds divers et réserves	0,00	0,00	0,00	0,00		0,00
13	Subventions d'investissement	0,00	0,00	0,00	0,00		293 188,14
16	Emprunts et dettes assimilées	0,00	0,00	0,00	0,00		44 075 000,00
18	Cpte de liaison : affectation (BA,régie)	0,00	0,00	0,00	0,00		0,00
20	Immobilisations incorporelles (sauf 204)	273 554,82	0,00	135 420,00	30 129,20		1 457 333,38
204	Subventions d'équipement versées	578 070,00	667 752,00	50 000,00	0,00		18 361 951,52
21	Immobilisations corporelles	15 310 874,57	2 911 623,16	1 264 905,82	1 465 706,92		42 215 187,95
22	Immobilisations reçues en affectation	0,00	0,00	0,00	0,00		0,00
23	Immobilisations en cours (sauf 2324)	15 155 444,22	0,00	0,00	1 268 221,00		87 606 473,67
26	Participations et créances rattachées	0,00	0,00	0,00	0,00		20 000,00
27	Autres immobilisations financières	0,00	0,00	0,00	0,00		1 210 000,00
45	Opérations pour compte de tiers	154 705,20	0,00	3 000,00	0,00		157 705,20
RECETTES		20 098 248,58	0,00	640 416,75	0,00		176 185 758,98
024	Produits des cessions d'immobilisations	18 569 000,00	0,00	0,00	0,00		18 619 000,00
10	Dotations, fonds divers et réserves	0,00	0,00	0,00	0,00		28 342 365,91
13	Subventions d'investissement	1 378 900,00	0,00	616 537,00	0,00		14 817 878,42
16	Emprunts et dettes assimilées	0,00	0,00	0,00	0,00		112 989 837,32
18	Cpte de liaison : affectation (BA,régie)	0,00	0,00	0,00	0,00		0,00
20	Immobilisations incorporelles (sauf 204)	0,00	0,00	0,00	0,00		0,00
204	Subventions d'équipement versées	0,00	0,00	0,00	0,00		0,00
21	Immobilisations corporelles	0,00	0,00	0,00	0,00		15 000,00
22	Immobilisations reçues en affectation	0,00	0,00	0,00	0,00		0,00
23	Immobilisations en cours (sauf 2324)	348,58	0,00	0,00	0,00		348,58
26	Participations et créances rattachées	0,00	0,00	0,00	0,00		0,00
27	Autres immobilisations financières	0,00	0,00	0,00	0,00		1 227 449,00
45	Opérations pour compte de tiers	150 000,00	0,00	23 879,75	0,00		173 879,75

IV – ANNEXES

IV

A – PRESENTATION CROISEE – SECTION D'INVESTISSEMENT – PRESENTATION DETAILLEE

A1.01

01 – OPERATIONS NON VENTILABLES

Article / compte nature (1)	Libellé	01 Opérations non ventilables
DEPENSES		45 305 000,00
164	Emprunts auprès des états financiers	44 000 000,00
165	Dépôts et cautionnements reçus	75 000,00
261	Titres de participation	20 000,00
274	Prêts	900 000,00
275	Dépôts et cautionnements versés	10 000,00
276	Autres créances immobilisées	300 000,00
RECETTES		44 643 614,91
102	Dotations et fonds d'investissement	10 862 644,00
106	Réserves	17 479 721,91
164	Emprunts auprès des états financiers	15 000 000,00
165	Dépôts et cautionnements reçus	75 000,00
274	Prêts	900 000,00
276	Autres créances immobilisées	326 249,00

(1) Détailler les comptes à trois chiffres.

IV – ANNEXES	IV
A – PRESENTATION CROISEE – SECTION D'INVESTISSEMENT – PRESENTATION DETAILLEE	A1.900

FONCTION 0 – Services généraux

Article / compte nature (1)	Libellé	02 Administration générale							
		020 Admin. générale de la collectivité	021 Personnel non ventilé	022 Information, communication, publicité	023 Fêtes et cérémonies	024 Aide aux associations	025 Cimetières et pompes funèbres	026 Administration générale de l'Etat	028 Autres moyens généraux
DEPENSES		24 885 131,50	0,00	52 752,00	124 300,00	1 144 500,00	1 018 190,00	0,00	0,00
132	Subv inv rattachées aux actifs non amort	293 188,14	0,00	0,00	0,00	0,00	0,00	0,00	0,00
203	Frais d'études, recherche, développement	363 249,36	0,00	4 752,00	0,00	0,00	0,00	0,00	0,00
204	Subventions d'équipement versées	8 187 279,52	0,00	30 000,00	0,00	654 500,00	0,00	0,00	0,00
205	Licences, procédés, droits similaires	170 000,00	0,00	0,00	0,00	0,00	0,00	0,00	0,00
208	Autres immobilisations incorporelles	40 000,00	0,00	0,00	0,00	0,00	0,00	0,00	0,00
212	Agencements et aménagements de terrains	394 943,11	0,00	0,00	0,00	0,00	345 054,98	0,00	0,00
213	Constructions	2 555 091,61	0,00	0,00	112 200,00	200 000,00	137 678,76	0,00	0,00
215	Installat°, matériel, outillage techniq.	15 120,00	0,00	0,00	0,00	0,00	286 400,00	0,00	0,00
216	Biens historiques et culturels	28 000,00	0,00	0,00	0,00	0,00	0,00	0,00	0,00
218	Autres immobilisations corporelles	1 942 133,25	0,00	18 000,00	12 100,00	0,00	72 656,26	0,00	0,00
231	Immobilisations corporelles en cours	7 670 493,17	0,00	0,00	0,00	290 000,00	176 400,00	0,00	0,00
238	Avances commandes immo corporelles	3 225 633,34	0,00	0,00	0,00	0,00	0,00	0,00	0,00
RECETTES		99 083 437,32	0,00	0,00	0,00	23 977,20	14 045,00	0,00	0,00
024	Produits des cessions d'immobilisations	50 000,00	0,00	0,00	0,00	0,00	0,00	0,00	0,00
131	Subv inv rattachées aux actifs amort	2 000,00	0,00	0,00	0,00	0,00	14 045,00	0,00	0,00
132	Subv inv rattachées aux actifs non amort	1 116 600,00	0,00	0,00	0,00	23 977,20	0,00	0,00	0,00
164	Emprunts auprès des états financiers	97 914 837,32	0,00	0,00	0,00	0,00	0,00	0,00	0,00
275	Dépôts et cautionnements versés	0,00	0,00	0,00	0,00	0,00	0,00	0,00	0,00

(1) Détailler les comptes à trois chiffres.

IV – ANNEXES	IV
A – PRESENTATION CROISEE – SECTION D'INVESTISSEMENT – PRESENTATION DETAILLEE	A1.900

FONCTION 0 – Services généraux (suite 1)

Article / compte nature (1)	Libellé	03 Conseils						
		031 Assemblée délibérante	032 Conseil éco.,social région./Conseil dev.	033 Conseil cult., éduc., env.	034 Conseil éco.,soc.,environ.,culture,éduc.		035 Conseil de territoire	038 Autres instances
					0341 Section éco., sociale et environnem.	0342 Section culture, éducation et sports		
DEPENSES		0,00	0,00	0,00	0,00	0,00	0,00	0,00
132	Subv inv rattachées aux actifs non amort	0,00	0,00	0,00	0,00	0,00	0,00	0,00
203	Frais d'études, recherche, développement	0,00	0,00	0,00	0,00	0,00	0,00	0,00
204	Subventions d'équipement versées	0,00	0,00	0,00	0,00	0,00	0,00	0,00
205	Licences, procédés, droits similaires	0,00	0,00	0,00	0,00	0,00	0,00	0,00
208	Autres immobilisations incorporelles	0,00	0,00	0,00	0,00	0,00	0,00	0,00
212	Agencements et aménagements de terrains	0,00	0,00	0,00	0,00	0,00	0,00	0,00
213	Constructions	0,00	0,00	0,00	0,00	0,00	0,00	0,00
215	Installat°, matériel, outillage techniq.	0,00	0,00	0,00	0,00	0,00	0,00	0,00
216	Biens historiques et culturels	0,00	0,00	0,00	0,00	0,00	0,00	0,00
218	Autres immobilisations corporelles	0,00	0,00	0,00	0,00	0,00	0,00	0,00
231	Immobilisations corporelles en cours	0,00	0,00	0,00	0,00	0,00	0,00	0,00
238	Avances commandes immo corporelles	0,00	0,00	0,00	0,00	0,00	0,00	0,00
RECETTES		0,00	0,00	0,00	0,00	0,00	0,00	0,00
024	Produits des cessions d'immobilisations	0,00	0,00	0,00	0,00	0,00	0,00	0,00
131	Subv inv rattachées aux actifs amort	0,00	0,00	0,00	0,00	0,00	0,00	0,00
132	Subv inv rattachées aux actifs non amort	0,00	0,00	0,00	0,00	0,00	0,00	0,00
164	Emprunts auprès des éta financiers	0,00	0,00	0,00	0,00	0,00	0,00	0,00
275	Dépôts et cautionnements versés	0,00	0,00	0,00	0,00	0,00	0,00	0,00

(1) Détailler les comptes à trois chiffres.

IV – ANNEXES	IV
A – PRESENTATION CROISEE – SECTION D'INVESTISSEMENT – PRESENTATION DETAILLEE	A1.900

FONCTION 0 – Services généraux (suite 2)

Article / compte nature (1)	Libellé	04 Coop.décent.act° interrég.eur.intern.					TOTAL DU CHAPITRE
		041 Action relevant de la subvention globale	042 Actions interrégionales	043 Actions européennes	044 Aide publique au développement	048 Autres actions	
DEPENSES		0,00	0,00	0,00	0,00	72 000,00	27 296 873,50
132	Subv inv rattachées aux actifs non amort	0,00	0,00	0,00	0,00	0,00	293 188,14
203	Frais d'études, recherche, développement	0,00	0,00	0,00	0,00	0,00	368 001,36
204	Subventions d'équipement versées	0,00	0,00	0,00	0,00	0,00	8 871 779,52
205	Licences, procédés, droits similaires	0,00	0,00	0,00	0,00	0,00	170 000,00
208	Autres immobilisations incorporelles	0,00	0,00	0,00	0,00	0,00	40 000,00
212	Agencements et aménagements de terrains	0,00	0,00	0,00	0,00	0,00	739 998,09
213	Constructions	0,00	0,00	0,00	0,00	20 000,00	3 024 970,37
215	Installat°, matériel, outillage techniq.	0,00	0,00	0,00	0,00	50 000,00	351 520,00
216	Biens historiques et culturels	0,00	0,00	0,00	0,00	0,00	28 000,00
218	Autres immobilisations corporelles	0,00	0,00	0,00	0,00	2 000,00	2 046 889,51
231	Immobilisations corporelles en cours	0,00	0,00	0,00	0,00	0,00	8 136 893,17
238	Avances commandes immo corporelles	0,00	0,00	0,00	0,00	0,00	3 225 633,34
RECETTES		0,00	0,00	0,00	0,00	1 200,00	99 122 659,52
024	Produits des cessions d'immobilisations	0,00	0,00	0,00	0,00	0,00	50 000,00
131	Subv inv rattachées aux actifs amort	0,00	0,00	0,00	0,00	0,00	16 045,00
132	Subv inv rattachées aux actifs non amort	0,00	0,00	0,00	0,00	0,00	1 140 577,20
164	Emprunts auprès des états financiers	0,00	0,00	0,00	0,00	0,00	97 914 837,32
275	Dépôts et cautionnements versés	0,00	0,00	0,00	0,00	1 200,00	1 200,00

(1) Détailler les comptes à trois chiffres.

IV – ANNEXES	IV
A – PRESENTATION CROISEE – SECTION D'INVESTISSEMENT – PRESENTATION DETAILLEE	A1.900-5

FONCTION 0-5 – Gestion des fonds européens

Article / compte nature (1)	Libellé	051 FSE	052 FEDER	058 Autres		TOTAL DU CHAPITRE
				0580 FEADER	0581 FEAMP	
	DEPENSES	0,00	0,00	0,00	0,00	0,00
	RECETTES	0,00	0,00	0,00	0,00	0,00

(1) Détailler les comptes à trois chiffres.

IV – ANNEXES	IV
A – PRESENTATION CROISEE – SECTION D'INVESTISSEMENT – PRESENTATION DETAILLEE	A1.901

FONCTION 1 – Sécurité

Article / compte nature (1)	Libellé	10 Services communs	11 Police, sécurité, justice	12 Incendie et secours	13 Hygiène et salubrité publique	18 Autres interv. protect. personnes, biens	TOTAL DU CHAPITRE
DEPENSES		99 500,00	382 479,18	43 380,31	0,00	0,00	525 359,49
213	Constructions	9 000,00	0,00	43 380,31	0,00	0,00	52 380,31
215	Installat°, matériel, outillage techniq.	90 000,00	0,00	0,00	0,00	0,00	90 000,00
218	Autres immobilisations corporelles	500,00	382 479,18	0,00	0,00	0,00	382 979,18
RECETTES		0,00	0,00	0,00	0,00	0,00	0,00

(1) Détailler les comptes à trois chiffres.

IV – ANNEXES	IV
A – PRESENTATION CROISEE – SECTION D’INVESTISSEMENT – PRESENTATION DETAILLEE	A1.902

FONCTION 2 – Enseignement, formation professionnelle et apprentissage

Article / compte nature (1)	Libellé	20 Services communs	21 Enseignement du premier degré			22 Enseignement du second degré		
			211	212	213	221	222	223
			Ecoles maternelles	Ecoles primaires	Classes regroupées	Collèges	Lycées publics	Lycées privés
DEPENSES		0,00	0,00	0,00	35 705 931,09	0,00	0,00	0,00
203	Frais d'études, recherche, développement	0,00	0,00	0,00	230 000,00	0,00	0,00	0,00
204	Subventions d'équipement versées	0,00	0,00	0,00	25 000,00	0,00	0,00	0,00
205	Licences, procédés, droits similaires	0,00	0,00	0,00	155 500,00	0,00	0,00	0,00
212	Agencements et aménagements de terrains	0,00	0,00	0,00	213 129,44	0,00	0,00	0,00
213	Constructions	0,00	0,00	0,00	4 549 199,90	0,00	0,00	0,00
218	Autres immobilisations corporelles	0,00	0,00	0,00	3 647 066,85	0,00	0,00	0,00
231	Immobilisations corporelles en cours	0,00	0,00	0,00	26 563 121,54	0,00	0,00	0,00
238	Avances commandes immo corporelles	0,00	0,00	0,00	322 913,36	0,00	0,00	0,00
RECETTES		0,00	0,00	0,00	4 020 392,79	0,00	0,00	0,00
132	Subv inv rattachées aux actifs non amort	0,00	0,00	0,00	4 020 392,79	0,00	0,00	0,00

(1) Détailler les comptes à trois chiffres.

IV – ANNEXES	IV
A – PRESENTATION CROISEE – SECTION D'INVESTISSEMENT – PRESENTATION DETAILLEE	A1.902

FONCTION 2 – Enseignement, formation professionnelle et apprentissage (suite 1)

Article / compte nature (1)	Libellé	23 Enseignement supérieur	24 Cités scolaires	25 Formation professionnelle						26 Apprentissage	27 Formation sanitaire et sociale
				251 Insertion sociale et professionnelle	252 Formation professionnalisante personnes	253 Formation certifiante des personnes	254 Formation des actifs occupés	255 Rémunération des stagiaires	256 Autres		
DEPENSES		0,00	0,00	0,00	0,00	0,00	0,00	0,00	0,00	0,00	0,00
203	Frais d'études, recherche, développement	0,00	0,00	0,00	0,00	0,00	0,00	0,00	0,00	0,00	0,00
204	Subventions d'équipement versées	0,00	0,00	0,00	0,00	0,00	0,00	0,00	0,00	0,00	0,00
205	Licences, procédés, droits similaires	0,00	0,00	0,00	0,00	0,00	0,00	0,00	0,00	0,00	0,00
212	Agencements et aménagements de terrains	0,00	0,00	0,00	0,00	0,00	0,00	0,00	0,00	0,00	0,00
213	Constructions	0,00	0,00	0,00	0,00	0,00	0,00	0,00	0,00	0,00	0,00
218	Autres immobilisations corporelles	0,00	0,00	0,00	0,00	0,00	0,00	0,00	0,00	0,00	0,00
231	Immobilisations corporelles en cours	0,00	0,00	0,00	0,00	0,00	0,00	0,00	0,00	0,00	0,00
238	Avances commandes immo corporelles	0,00	0,00	0,00	0,00	0,00	0,00	0,00	0,00	0,00	0,00
RECETTES		0,00	0,00	0,00	0,00	0,00	0,00	0,00	0,00	0,00	0,00
132	Subv inv rattachées aux actifs non amort	0,00	0,00	0,00	0,00	0,00	0,00	0,00	0,00	0,00	0,00

(1) Détailler les comptes à trois chiffres.

IV – ANNEXES	IV
A – PRESENTATION CROISEE – SECTION D'INVESTISSEMENT – PRESENTATION DETAILLEE	A1.902

FONCTION 2 – Enseignement, formation professionnelle et apprentissage (suite 2)

Article / compte nature (1)	Libellé	28 Autres services périscolaires et annexes					29 Sécurité	TOTAL DU CHAPITRE
		281 Hébergement et restauration scolaires	282 Sport scolaire	283 Médecine scolaire	284 Classes de découverte	288 Autre service annexe de l'enseignement		
DEPENSES		0,00	0,00	0,00	17 000,00	0,00	0,00	35 945 360,09
203	Frais d'études, recherche, développement	0,00	0,00	0,00	0,00	0,00	0,00	230 000,00
204	Subventions d'équipement versées	0,00	0,00	0,00	0,00	0,00	0,00	107 429,00
205	Licences, procédés, droits similaires	0,00	0,00	0,00	0,00	0,00	0,00	155 500,00
212	Agencements et aménagements de terrains	0,00	0,00	0,00	0,00	0,00	0,00	213 129,44
213	Constructions	0,00	0,00	0,00	0,00	0,00	0,00	4 549 199,90
218	Autres immobilisations corporelles	0,00	0,00	0,00	17 000,00	0,00	0,00	3 804 066,85
231	Immobilisations corporelles en cours	0,00	0,00	0,00	0,00	0,00	0,00	26 563 121,54
238	Avances commandes immo corporelles	0,00	0,00	0,00	0,00	0,00	0,00	322 913,36
RECETTES		0,00	0,00	0,00	0,00	0,00	0,00	4 020 392,79
132	Subv inv rattachées aux actifs non amort	0,00	0,00	0,00	0,00	0,00	0,00	4 020 392,79

(1) Détailler les comptes à trois chiffres.

IV – ANNEXES	IV
A – PRESENTATION CROISEE – SECTION D'INVESTISSEMENT – PRESENTATION DETAILLEE	A1.903

FONCTION 3 – Culture, vie sociale, jeunesse, sports et loisirs

Article / compte nature (1)	Libellé	30 Services communs	31 Culture							
			311 Activités artist.,actions et manif.cult.	312 Patrimoine	313 Bibliothèques, médiathèques	314 Musées	315 Services d'archives	316 Théâtres et spectacles vivants	317 Cinémas et autres salles de spectacles	318 Archéologie préventive
DEPENSES		0,00	13 255 084,44	0,00	335 176,01	10 961 195,96	25 000,00	1 021 023,31	934 096,21	0,00
204	Subventions d'équipement versées	0,00	1 372 721,00	0,00	0,00	1 574 200,00	0,00	0,00	0,00	0,00
205	Licences, procédés, droits similaires	0,00	25 128,00	0,00	0,00	11 600,00	0,00	0,00	0,00	0,00
208	Autres immobilisations incorporelles	0,00	0,00	0,00	0,00	0,00	18 000,00	0,00	0,00	0,00
212	Agencements et aménagements de terrains	0,00	0,00	0,00	0,00	0,00	0,00	0,00	0,00	0,00
213	Constructions	0,00	653 247,99	0,00	113 365,23	448 177,98	0,00	262 731,11	45 000,00	0,00
215	Installat°, matériel, outillage techniq.	0,00	516,08	0,00	73,18	20 500,00	0,00	500,00	0,00	0,00
216	Biens historiques et culturels	0,00	0,00	0,00	64 672,00	118 407,00	2 500,00	0,00	0,00	0,00
218	Autres immobilisations corporelles	0,00	367 206,70	0,00	157 065,60	229 039,58	4 500,00	135 463,56	20 964,58	0,00
231	Immobilisations corporelles en cours	0,00	3 803 027,07	0,00	0,00	2 753 020,00	0,00	622 328,64	868 131,63	0,00
238	Avances commandes immo corporelles	0,00	7 033 237,60	0,00	0,00	5 806 251,40	0,00	0,00	0,00	0,00
RECETTES		0,00	567 019,16	0,00	0,00	695 595,65	0,00	96 000,00	0,00	0,00
131	Subv inv rattachées aux actifs amort	0,00	0,00	0,00	0,00	50 000,00	0,00	0,00	0,00	0,00
132	Subv inv rattachées aux actifs non amort	0,00	567 019,16	0,00	0,00	630 595,65	0,00	96 000,00	0,00	0,00
217	Immobilisations reçues mises à dispo.	0,00	0,00	0,00	0,00	15 000,00	0,00	0,00	0,00	0,00

(1) Détailler les comptes à trois chiffres.

IV – ANNEXES	IV
A – PRESENTATION CROISEE – SECTION D'INVESTISSEMENT – PRESENTATION DETAILLEE	A1.903

FONCTION 3 – Culture, vie sociale, jeunesse, sports et loisirs (suite 1)

Article / compte nature (1)	Libellé	32 Sports (autres que scolaires)					
		321 Salles de sport, gymnases	322 Stades	323 Piscines	324 Centres de formation sportifs	325 Autres équipements sportifs ou loisirs	326 Manifestations sportives
DEPENSES		4 578 347,44	1 353 855,47	0,00	0,00	5 701 757,27	0,00
204	Subventions d'équipement versées	0,00	0,00	0,00	0,00	3 270 000,00	0,00
205	Licences, procédés, droits similaires	0,00	0,00	0,00	0,00	0,00	0,00
208	Autres immobilisations incorporelles	0,00	0,00	0,00	0,00	0,00	0,00
212	Agencements et aménagements de terrains	0,00	882 855,47	0,00	0,00	0,00	0,00
213	Constructions	864 115,30	0,00	0,00	0,00	0,00	0,00
215	Installat°, matériel, outillage techniq.	0,00	0,00	0,00	0,00	0,00	0,00
216	Biens historiques et culturels	0,00	0,00	0,00	0,00	0,00	0,00
218	Autres immobilisations corporelles	0,00	0,00	0,00	0,00	143 636,72	0,00
231	Immobilisations corporelles en cours	3 714 232,14	471 000,00	0,00	0,00	2 288 120,55	0,00
238	Avances commandes immo corporelles	0,00	0,00	0,00	0,00	0,00	0,00
RECETTES		775 181,54	0,00	15 000,00	0,00	2 367 365,87	0,00
131	Subv inv rattachées aux actifs amort	0,00	0,00	0,00	0,00	0,00	0,00
132	Subv inv rattachées aux actifs non amort	775 181,54	0,00	15 000,00	0,00	2 367 365,87	0,00
217	Immobilisations reçues mises à dispo.	0,00	0,00	0,00	0,00	0,00	0,00

(1) Détailler les comptes à trois chiffres.

IV – ANNEXES	IV
A – PRESENTATION CROISEE – SECTION D'INVESTISSEMENT – PRESENTATION DETAILLEE	A1.903

FONCTION 3 – Culture, vie sociale, jeunesse, sports et loisirs (suite 2)

Article / compte nature (1)	Libellé	33 Jeunesse (action socio-éduc.) et loisirs			34 Vie sociale et citoyenne		39 Sécurité	TOTAL DU CHAPITRE
		331 Centres de loisirs	332 Colonies de vacances	338 Autres activités pour les jeunes	341 Egalité entre les femmes et les hommes	348 Autres		
DEPENSES		0,00	0,00	1 151 201,36	0,00	0,00	0,00	39 316 737,47
204	Subventions d'équipement versées	0,00	0,00	0,00	0,00	0,00	0,00	6 216 921,00
205	Licences, procédés, droits similaires	0,00	0,00	0,00	0,00	0,00	0,00	36 728,00
208	Autres immobilisations incorporelles	0,00	0,00	0,00	0,00	0,00	0,00	18 000,00
212	Agencements et aménagements de terrains	0,00	0,00	0,00	0,00	0,00	0,00	882 855,47
213	Constructions	0,00	0,00	111 579,85	0,00	0,00	0,00	2 498 217,46
215	Installat*, matériel, outillage techniq.	0,00	0,00	0,00	0,00	0,00	0,00	21 589,26
216	Biens historiques et culturels	0,00	0,00	0,00	0,00	0,00	0,00	185 579,00
218	Autres immobilisations corporelles	0,00	0,00	0,00	0,00	0,00	0,00	1 057 876,74
231	Immobilisations corporelles en cours	0,00	0,00	1 039 621,51	0,00	0,00	0,00	15 559 481,54
238	Avances commandés immo corporelles	0,00	0,00	0,00	0,00	0,00	0,00	12 839 489,00
RECETTES		0,00	0,00	1 896 221,52	0,00	0,00	0,00	6 412 383,74
131	Subv inv rattachées aux actifs amort	0,00	0,00	0,00	0,00	0,00	0,00	50 000,00
132	Subv inv rattachées aux actifs non amort	0,00	0,00	1 896 221,52	0,00	0,00	0,00	6 347 383,74
217	Immobilisations reçues mises à dispo.	0,00	0,00	0,00	0,00	0,00	0,00	15 000,00

(1) Détailler les comptes à trois chiffres.

IV – ANNEXES	IV
A – PRESENTATION CROISEE – SECTION D'INVESTISSEMENT – PRESENTATION DETAILLEE	A1.904

FONCTION 4 – Santé et action sociale (hors RSA)

Article / compte nature (1)	Libellé	41 Santé					
		410 Services communs	411 PMI et planification familiale	412 Prévention et éducation pour la santé	413 Sécurité alimentaire	414 Dispensaires et autres éta sanitaires	418 Autres actions
DEPENSES		1 245 158,72	0,00	0,00	0,00	0,00	0,00
204	Subventions d'équipement versées	1 149 200,00	0,00	0,00	0,00	0,00	0,00
212	Agencements et aménagements de terrains	0,00	0,00	0,00	0,00	0,00	0,00
213	Constructions	53 168,00	0,00	0,00	0,00	0,00	0,00
218	Autres immobilisations corporelles	42 790,72	0,00	0,00	0,00	0,00	0,00
231	Immobilisations corporelles en cours	0,00	0,00	0,00	0,00	0,00	0,00
RECETTES		0,00	0,00	0,00	0,00	0,00	0,00
131	Subv inv rattachées aux actifs amort	0,00	0,00	0,00	0,00	0,00	0,00
132	Subv inv rattachées aux actifs non amort	0,00	0,00	0,00	0,00	0,00	0,00

(1) Détailler les comptes à trois chiffres.

IV – ANNEXES	IV
A – PRESENTATION CROISEE – SECTION D'INVESTISSEMENT – PRESENTATION DETAILLEE	A1.904

FONCTION 4 – Santé et action sociale (hors RSA) (suite 1)

Article / compte nature (1)	Libellé	42 Action sociale							
		420 Services communs	421 Famille et enfance				422 Petite enfance		
			4211 Actions en faveur de la maternité	4212 Aides à la famille	4213 Aides sociales à l'enfance	4214 Adolescence	4221 Crèches et garderies	4222 Multi accueil	4228 Autres actions pour la petite enfance
DEPENSES		3 238 504,12	0,00	0,00	2 256 741,00	0,00	0,00	0,00	0,00
204	Subventions d'équipement versées	266 050,00	0,00	0,00	110 000,00	0,00	0,00	0,00	0,00
212	Agencements et aménagements de terrains	0,00	0,00	0,00	20 000,00	0,00	0,00	0,00	0,00
213	Constructions	324 418,77	0,00	0,00	295 083,82	0,00	0,00	0,00	0,00
218	Autres immobilisations corporelles	64 416,03	0,00	0,00	110 000,00	0,00	0,00	0,00	0,00
231	Immobilisations corporelles en cours	2 583 619,32	0,00	0,00	1 721 657,18	0,00	0,00	0,00	0,00
RECETTES		241 666,50	0,00	0,00	506 376,19	0,00	0,00	0,00	0,00
131	Subv inv rattachées aux actifs amort	0,00	0,00	0,00	-94 423,81	0,00	0,00	0,00	0,00
132	Subv inv rattachées aux actifs non amort	241 666,50	0,00	0,00	600 800,00	0,00	0,00	0,00	0,00

(1) Détailler les comptes à trois chiffres.

IV – ANNEXES	IV
A – PRESENTATION CROISEE – SECTION D'INVESTISSEMENT – PRESENTATION DETAILLEE	A1.904

FONCTION 4 – Santé et action sociale (hors RSA) (suite 2)

Article / compte nature (1)	Libellé	42 Action sociale					TOTAL DU CHAPITRE	
		423 Personnes âgées			424 Personnes en difficulté	425 Personnes handicapées		428 Autres interventions sociales
		4231 Forfait autonomie	4232 Autres actions de prévention	4238 Autres actions pour les personnes âgées				
DEPENSES		0,00	0,00	0,00	982 698,56	0,00	15 000,00	7 738 102,40
204	Subventions d'équipement versées	0,00	0,00	0,00	344 750,00	0,00	0,00	1 870 000,00
212	Agencements et aménagements de terrains	0,00	0,00	0,00	0,00	0,00	0,00	20 000,00
213	Constructions	0,00	0,00	0,00	280 000,00	0,00	0,00	952 670,59
218	Autres immobilisations corporelles	0,00	0,00	0,00	127 948,56	0,00	15 000,00	360 155,31
231	Immobilisations corporelles en cours	0,00	0,00	0,00	230 000,00	0,00	0,00	4 535 276,50
RECETTES		0,00	0,00	0,00	500 000,00	0,00	0,00	1 248 042,69
131	Subv inv rattachées aux actifs amort	0,00	0,00	0,00	0,00	0,00	0,00	-94 423,81
132	Subv inv rattachées aux actifs non amort	0,00	0,00	0,00	500 000,00	0,00	0,00	1 342 466,50

(1) Détailler les comptes à trois chiffres.

IV – ANNEXES	IV
A – PRESENTATION CROISEE – SECTION D'INVESTISSEMENT – PRESENTATION DETAILLEE	A1.904-4

FONCTION 4-4 – RSA

Article / compte nature (1)	Libellé	441 Insertion sociale	442 Santé	443 Logement	444 Insertion professionnelle	445 Evaluation des dépenses engagées	446 Dépenses de structure	447 RSA allocations	448 Autres dépenses au titre du RSA	TOTAL DU CHAPITRE
	DEPENSES	0,00	0,00	0,00	0,00	0,00	0,00	0,00	0,00	0,00
	RECETTES	0,00	0,00	0,00	0,00	0,00	0,00	0,00	0,00	0,00

(1) Détailler les comptes à trois chiffres.

IV – ANNEXES	IV
A – PRESENTATION CROISEE – SECTION D'INVESTISSEMENT – PRESENTATION DETAILLEE	A1.905

FONCTION 5 – Aménagement des territoires et habitat

Article / compte nature (1)	Libellé	50 Services communs	51 Aménagement et services urbains						
			510 Services communs	511 Espaces verts urbains	512 Eclairage public	513 Art public	514 Electrification	515 Opérations d'aménagement	518 Autres actions d'aménagement urbain
DEPENSES		-350 000,00	0,00	8 823 043,39	3 033 310,75	0,00	0,00	0,00	19 002 770,67
203	Frais d'études, recherche, développement	0,00	0,00	81 720,43	0,00	0,00	0,00	0,00	191 834,39
204	Subventions d'équipement versées	0,00	0,00	0,00	0,00	0,00	0,00	0,00	478 070,00
211	Terrains	0,00	0,00	0,00	0,00	0,00	0,00	0,00	40 000,00
212	Agencements et aménagements de terrains	0,00	0,00	2 712 487,07	0,00	0,00	0,00	0,00	268 755,56
213	Constructions	0,00	0,00	402 251,63	0,00	0,00	0,00	0,00	8 860 750,15
215	Installat°, matériel, outillage techniq.	0,00	0,00	0,00	2 589 978,12	0,00	0,00	0,00	100 000,00
218	Autres immobilisations corporelles	0,00	0,00	224 128,04	3 000,00	0,00	0,00	0,00	0,00
231	Immobilisations corporelles en cours	-400 000,00	0,00	5 402 456,22	385 627,43	0,00	0,00	0,00	8 668 906,28
238	Avances commandes immo corporelles	0,00	0,00	0,00	0,00	0,00	0,00	0,00	394 454,29
454	Travaux effectués d'office	50 000,00	0,00	0,00	54 705,20	0,00	0,00	0,00	0,00
RECETTES		-6 538 000,00	0,00	1 066 160,00	287 540,00	0,00	0,00	0,00	17 197 548,58
024	Produits des cessions d'immobilisations	-6 638 000,00	0,00	0,00	0,00	0,00	0,00	0,00	17 122 000,00
132	Subv inv rattachées aux actifs non amort	0,00	0,00	1 066 160,00	237 540,00	0,00	0,00	0,00	75 200,00
231	Immobilisations corporelles en cours	0,00	0,00	0,00	0,00	0,00	0,00	0,00	348,58
454	Travaux effectués d'office	100 000,00	0,00	0,00	50 000,00	0,00	0,00	0,00	0,00

(1) Détailler les comptes à trois chiffres.

IV – ANNEXES	IV
A – PRESENTATION CROISEE – SECTION D'INVESTISSEMENT – PRESENTATION DETAILLEE	A1.905

FONCTION 5 – Aménagement des territoires et habitat (suite 1)

Article / compte nature (1)	Libellé	52 Politique de la ville	53 Agglomérations et villes moyennes	54 Espace rural et autres espaces de dév.	55 Habitat (Logement)				
					551 Parc privé de la collectivité	552 Aide au secteur locatif	553 Aide à l'accession à la propriété	554 Aire d'accueil des gens du voyage	555 Logement social
DEPENSES		0,00	0,00	0,00	0,00	0,00	0,00	0,00	0,00
203	Frais d'études, recherche, développement	0,00	0,00	0,00	0,00	0,00	0,00	0,00	0,00
204	Subventions d'équipement versées	0,00	0,00	0,00	0,00	0,00	0,00	0,00	0,00
211	Terrains	0,00	0,00	0,00	0,00	0,00	0,00	0,00	0,00
212	Agencements et aménagements de terrains	0,00	0,00	0,00	0,00	0,00	0,00	0,00	0,00
213	Constructions	0,00	0,00	0,00	0,00	0,00	0,00	0,00	0,00
215	Installat°, matériel, outillage techniq.	0,00	0,00	0,00	0,00	0,00	0,00	0,00	0,00
218	Autres immobilisations corporelles	0,00	0,00	0,00	0,00	0,00	0,00	0,00	0,00
231	Immobilisations corporelles en cours	0,00	0,00	0,00	0,00	0,00	0,00	0,00	0,00
238	Avances commandes immo corporelles	0,00	0,00	0,00	0,00	0,00	0,00	0,00	0,00
454	Travaux effectués d'office	0,00	0,00	0,00	0,00	0,00	0,00	0,00	0,00
RECETTES		0,00	0,00	0,00	0,00	0,00	0,00	0,00	0,00
024	Produits des cessions d'immobilisations	0,00	0,00	0,00	0,00	0,00	0,00	0,00	0,00
132	Subv inv rattachées aux actifs non amort	0,00	0,00	0,00	0,00	0,00	0,00	0,00	0,00
231	Immobilisations corporelles en cours	0,00	0,00	0,00	0,00	0,00	0,00	0,00	0,00
454	Travaux effectués d'office	0,00	0,00	0,00	0,00	0,00	0,00	0,00	0,00

(1) Détailler les comptes à trois chiffres.

IV – ANNEXES	IV
A – PRESENTATION CROISEE – SECTION D'INVESTISSEMENT – PRESENTATION DETAILLEE	A1.905

FONCTION 5 – Aménagement des territoires et habitat (suite 2)

Article / compte nature (1)	Libellé	56 Actions en faveur du littoral	57 Techno. de l'information et de la comm.	58 Autres actions		59 Sécurité	TOTAL DU CHAPITRE
				581 Réserves Foncières	588 Autres actions d'aménagement		
DEPENSES		0,00	0,00	0,00	0,00	0,00	31 472 648,81
203	Frais d'études, recherche, développement	0,00	0,00	0,00	0,00	0,00	273 554,82
204	Subventions d'équipement versées	0,00	0,00	0,00	0,00	0,00	578 070,00
211	Terrains	0,00	0,00	0,00	0,00	0,00	40 000,00
212	Agencements et aménagements de terrains	0,00	0,00	0,00	0,00	0,00	2 981 242,63
213	Constructions	0,00	0,00	0,00	0,00	0,00	9 283 001,78
215	Installat°, matériel, outillage techniq.	0,00	0,00	0,00	0,00	0,00	2 689 978,12
218	Autres immobilisations corporelles	0,00	0,00	0,00	0,00	0,00	316 652,04
231	Immobilisations corporelles en cours	0,00	0,00	0,00	0,00	0,00	14 760 989,93
238	Avances commandés immo corporelles	0,00	0,00	0,00	0,00	0,00	394 454,29
454	Travaux effectués d'office	0,00	0,00	0,00	0,00	0,00	154 705,20
RECETTES		0,00	0,00	0,00	0,00	0,00	20 098 248,58
024	Produits des cessions d'immobilisations	0,00	0,00	0,00	0,00	0,00	18 569 000,00
132	Subv inv rattachées aux actifs non amort	0,00	0,00	0,00	0,00	0,00	1 378 900,00
231	Immobilisations corporelles en cours	0,00	0,00	0,00	0,00	0,00	348,58
454	Travaux effectués d'office	0,00	0,00	0,00	0,00	0,00	150 000,00

(1) Détailler les comptes à trois chiffres.

IV – ANNEXES	IV
A – PRESENTATION CROISEE – SECTION D'INVESTISSEMENT – PRESENTATION DETAILLEE	A1.906

FONCTION 6 – Action économique

Article / compte nature (1)	Libellé	60 Services communs	61 Interventions économiques transversales	62 Structure d'animation et de dév. éco.	63 Actions sectorielles			
					631 Agriculture, pêche et agro-alimentaire		632 Industrie, commerce et artisanat	633 Développement touristique
					6311 Laboratoire	6312 Autres		
DEPENSES		114 000,00	0,00	0,00	0,00	0,00	2 737 570,00	239 453,16
204	Subventions d'équipement versées	114 000,00	0,00	0,00	0,00	0,00	0,00	213 400,00
212	Agencements et aménagements de terrains	0,00	0,00	0,00	0,00	0,00	140 000,00	0,00
215	Installat°, matériel, outillage techniq.	0,00	0,00	0,00	0,00	0,00	2 597 570,00	26 053,16
RECETTES		0,00	0,00	0,00	0,00	0,00	0,00	0,00

(1) Détailler les comptes à trois chiffres.

IV – ANNEXES	IV
A – PRESENTATION CROISEE – SECTION D'INVESTISSEMENT – PRESENTATION DETAILLEE	A1.906

FONCTION 6 – Action économique (suite)

Article / compte nature (1)	Libellé	64 Rayonnement, attractivité du territoire	65 Insertion éco. et éco.sociale, solidaire	66 Maintien et dév. des services publics	67 Recherche et innovation	68 Autres actions	TOTAL DU CHAPITRE
DEPENSES		0,00	0,00	488 352,00	0,00	0,00	3 579 375,16
204	Subventions d'équipement versées	0,00	0,00	340 352,00	0,00	0,00	667 752,00
212	Agencements et aménagements de terrains	0,00	0,00	0,00	0,00	0,00	140 000,00
215	Installat*, matériel, outillage techniq.	0,00	0,00	148 000,00	0,00	0,00	2 771 623,16
RECETTES		0,00	0,00	0,00	0,00	0,00	0,00

(1) Détailler les comptes à trois chiffres.

IV – ANNEXES	IV
A – PRESENTATION CROISEE – SECTION D'INVESTISSEMENT – PRESENTATION DETAILLEE	A1.907

FONCTION 7 – Environnement

Article / compte nature (1)	Libellé	70 Services communs	71 Actions transversales	72 Actions déchets et propreté urbaine					
				720 Services communs collecte et propreté	721 Collecte et traitement des déchets			722 Propreté urbaine	
					7211 Actions prévention et sensibilisation	7212 Collecte des déchets	7213 Tri, valorisation, traitement déchets	7221 Actions prévention et sensibilisation	7222 Action propreté urbaine et nettoiemnt
DEPENSES		63 000,00	0,00	0,00	0,00	0,00	0,00	0,00	0,00
203	Frais d'études, recherche, développement	0,00	0,00	0,00	0,00	0,00	0,00	0,00	0,00
204	Subventions d'équipement versées	0,00	0,00	0,00	0,00	0,00	0,00	0,00	0,00
205	Licences, procédés, droits similaires	0,00	0,00	0,00	0,00	0,00	0,00	0,00	0,00
212	Agencements et aménagements de terrains	0,00	0,00	0,00	0,00	0,00	0,00	0,00	0,00
213	Constructions	0,00	0,00	0,00	0,00	0,00	0,00	0,00	0,00
215	Installat°, matériel, outillage techniq.	10 000,00	0,00	0,00	0,00	0,00	0,00	0,00	0,00
218	Autres immobilisations corporelles	50 000,00	0,00	0,00	0,00	0,00	0,00	0,00	0,00
454	Travaux effectués d'office	3 000,00	0,00	0,00	0,00	0,00	0,00	0,00	0,00
RECETTES		23 879,75	0,00	0,00	0,00	0,00	0,00	0,00	0,00
132	Subv inv rattachées aux actifs non amort	0,00	0,00	0,00	0,00	0,00	0,00	0,00	0,00
454	Travaux effectués d'office	23 879,75	0,00	0,00	0,00	0,00	0,00	0,00	0,00

(1) Détailler les comptes à trois chiffres.

IV – ANNEXES	IV
A – PRESENTATION CROISEE – SECTION D'INVESTISSEMENT – PRESENTATION DETAILLEE	A1.907

FONCTION 7 – Environnement (suite 1)

Article / compte nature (1)	Libellé	73 Actions en matière de gestion des eaux					74 Politique de l'air
		731 Politique de l'eau	732 Eau potable	733 Assainissement	734 Eaux pluviales	735 Lutte contre les inondations	
DEPENSES		202 999,71	0,00	0,00	0,00	0,00	0,00
203	Frais d'études, recherche, développement	0,00	0,00	0,00	0,00	0,00	0,00
204	Subventions d'équipement versées	30 000,00	0,00	0,00	0,00	0,00	0,00
205	Licences, procédés, droits similaires	0,00	0,00	0,00	0,00	0,00	0,00
212	Agencements et aménagements de terrains	162 999,71	0,00	0,00	0,00	0,00	0,00
213	Constructions	0,00	0,00	0,00	0,00	0,00	0,00
215	Installat°, matériel, outillage techniq.	0,00	0,00	0,00	0,00	0,00	0,00
218	Autres immobilisations corporelles	10 000,00	0,00	0,00	0,00	0,00	0,00
454	Travaux effectués d'office	0,00	0,00	0,00	0,00	0,00	0,00
RECETTES		157 317,00	0,00	0,00	0,00	0,00	0,00
132	Subv inv rattachées aux actifs non amort	157 317,00	0,00	0,00	0,00	0,00	0,00
454	Travaux effectués d'office	0,00	0,00	0,00	0,00	0,00	0,00

(1) Détailler les comptes à trois chiffres.

IV – ANNEXES	IV
A – PRESENTATION CROISEE – SECTION D'INVESTISSEMENT – PRESENTATION DETAILLEE	A1.907

FONCTION 7 – Environnement (suite 2)

Article / compte nature (1)	Libellé	75 Politique de l'énergie					76 Préserv. patrim. naturel,risques techno.	77 Environnement infrastructures transports	78 Autres actions	TOTAL DU CHAPITRE
		751 Réseaux de chaleur et de froid	752 Energie photovoltaïque	753 Energie éolienne	754 Energie hydraulique	758 Autres actions				
DEPENSES		0,00	0,00	0,00	0,00	0,00	1 187 326,11	0,00	0,00	1 453 325,82
203	Frais d'études, recherche, développement	0,00	0,00	0,00	0,00	0,00	120 420,00	0,00	0,00	120 420,00
204	Subventions d'équipement versées	0,00	0,00	0,00	0,00	0,00	20 000,00	0,00	0,00	50 000,00
205	Licences, procédés, droits similaires	0,00	0,00	0,00	0,00	0,00	15 000,00	0,00	0,00	15 000,00
212	Agencements et aménagements de terrains	0,00	0,00	0,00	0,00	0,00	315 000,00	0,00	0,00	477 999,71
213	Constructions	0,00	0,00	0,00	0,00	0,00	230 293,00	0,00	0,00	230 293,00
215	Installat°, matériel, outillage techniq.	0,00	0,00	0,00	0,00	0,00	461 613,11	0,00	0,00	471 613,11
218	Autres immobilisations corporelles	0,00	0,00	0,00	0,00	0,00	25 000,00	0,00	0,00	85 000,00
454	Travaux effectués d'office	0,00	0,00	0,00	0,00	0,00	0,00	0,00	0,00	3 000,00
RECETTES		0,00	0,00	0,00	0,00	0,00	459 220,00	0,00	0,00	640 416,75
132	Subv inv rattachées aux actifs non amort	0,00	0,00	0,00	0,00	0,00	459 220,00	0,00	0,00	616 537,00
454	Travaux effectués d'office	0,00	0,00	0,00	0,00	0,00	0,00	0,00	0,00	23 879,75

(1) Détailler les comptes à trois chiffres.

IV – ANNEXES	IV
A – PRESENTATION CROISEE – SECTION D'INVESTISSEMENT – PRESENTATION DETAILLEE	A1.908

FONCTION 8 – Transports

Article / compte nature (1)	Libellé	80 Services communs	81 Transports scolaires	82 Transports publics de voyageurs						
				820 Services communs	821 Transport sur route	822 Transport ferroviaire	823 Transport fluvial	824 Transport maritime	825 Transport aérien	828 Autres transports
DEPENSES		0,00	0,00	0,00	20 000,00	0,00	0,00	0,00	0,00	0,00
203	Frais d'études, recherche, développement	0,00	0,00	0,00	0,00	0,00	0,00	0,00	0,00	0,00
212	Agencements et aménagements de terrains	0,00	0,00	0,00	0,00	0,00	0,00	0,00	0,00	0,00
215	Installat°, matériel, outillage techniq.	0,00	0,00	0,00	20 000,00	0,00	0,00	0,00	0,00	0,00
218	Autres immobilisations corporelles	0,00	0,00	0,00	0,00	0,00	0,00	0,00	0,00	0,00
231	Immobilisations corporelles en cours	0,00	0,00	0,00	0,00	0,00	0,00	0,00	0,00	0,00
RECETTES		0,00	0,00	0,00	0,00	0,00	0,00	0,00	0,00	0,00

(1) Détailler les comptes à trois chiffres.

IV – ANNEXES	IV
A – PRESENTATION CROISEE – SECTION D'INVESTISSEMENT – PRESENTATION DETAILLEE	A1.908

FONCTION 8 – Transports (suite 1)

Article / compte nature (1)	Libellé	83 Transports de marchandises						
		830	831	832	833	834	835	838
		Services communs	Fret routier	Fret ferroviaire	Fret fluvial	Fret maritime	Fret aérien	Autres transports
DEPENSES		0,00	0,00	0,00	0,00	0,00	0,00	0,00
203	Frais d'études, recherche, développement	0,00	0,00	0,00	0,00	0,00	0,00	0,00
212	Agencements et aménagements de terrains	0,00	0,00	0,00	0,00	0,00	0,00	0,00
215	Installat*, matériel, outillage techniq.	0,00	0,00	0,00	0,00	0,00	0,00	0,00
218	Autres immobilisations corporelles	0,00	0,00	0,00	0,00	0,00	0,00	0,00
231	Immobilisations corporelles en cours	0,00	0,00	0,00	0,00	0,00	0,00	0,00
RECETTES		0,00	0,00	0,00	0,00	0,00	0,00	0,00

(1) Détailler les comptes à trois chiffres.

IV – ANNEXES	IV
A – PRESENTATION CROISEE – SECTION D'INVESTISSEMENT – PRESENTATION DETAILLEE	A1.908

FONCTION 8 – Transports (suite 2)

Article / compte nature (1)	Libellé	84 Voirie							
		841 Voirie nationale	842 Voirie régionale	843 Voirie départementale	844 Voirie métropolitaine	845 Voirie communale	846 Viabilité hivernale et aléas climatiques	847 Equipements de voirie	849 Sécurité routière
DEPENSES		0,00	0,00	0,00	0,00	2 744 057,12	0,00	0,00	0,00
203	Frais d'études, recherche, développement	0,00	0,00	0,00	0,00	30 129,20	0,00	0,00	0,00
212	Agencements et aménagements de terrains	0,00	0,00	0,00	0,00	50 000,00	0,00	0,00	0,00
215	Installat°, matériel, outillage techniq.	0,00	0,00	0,00	0,00	1 395 296,92	0,00	0,00	0,00
218	Autres immobilisations corporelles	0,00	0,00	0,00	0,00	410,00	0,00	0,00	0,00
231	Immobilisations corporelles en cours	0,00	0,00	0,00	0,00	1 268 221,00	0,00	0,00	0,00
RECETTES		0,00	0,00	0,00	0,00	0,00	0,00	0,00	0,00

(1) Détailler les comptes à trois chiffres.

IV – ANNEXES	IV
A – PRESENTATION CROISEE – SECTION D'INVESTISSEMENT – PRESENTATION DETAILLEE	A1.908

FONCTION 8 – Transports (suite 3)

Article / compte nature (1)	Libellé	85 Infrastructures					86 Liaisons multimodales	87 Circulations douces	89 Sécurité	TOTAL DU CHAPITRE
		851 Gares, autres infrastructures routières	852 Gares et autres infrastructures ferrov.	853 Haltes, autres infrastructures fluviales	854 Ports, autres infrastructures portuaires	855 Aéroports et autres infrastructures				
DEPENSES		0,00	0,00	0,00	0,00	0,00	0,00	0,00	0,00	2 764 057,12
203	Frais d'études, recherche, développement	0,00	0,00	0,00	0,00	0,00	0,00	0,00	0,00	30 129,20
212	Agencements et aménagements de terrains	0,00	0,00	0,00	0,00	0,00	0,00	0,00	0,00	50 000,00
215	Installat ^o , matériel, outillage techniq.	0,00	0,00	0,00	0,00	0,00	0,00	0,00	0,00	1 415 296,92
218	Autres immobilisations corporelles	0,00	0,00	0,00	0,00	0,00	0,00	0,00	0,00	410,00
231	Immobilisations corporelles en cours	0,00	0,00	0,00	0,00	0,00	0,00	0,00	0,00	1 268 221,00
RECETTES		0,00	0,00	0,00	0,00	0,00	0,00	0,00	0,00	0,00

(1) Détailler les comptes à trois chiffres.

IV – ANNEXES	IV
A – PRESENTATION CROISEE – SECTION DE FONCTIONNEMENT – VUE D'ENSEMBLE	A2

Chapitre nature	Libellé	01 Opérations non ventilables	0 Services généraux (hors 01 et Gestion des fonds européens)	0-5 Gestion des fonds européens	1 Sécurité	2 Enseign., formation prof., apprentissage	3 Cult., vie soc., jeun., sports, loisirs	4 Santé et action sociale (hors APA et RSA / Régularisation de RMI)	4-3 APA
DEPENSES		21 259 483,61	277 545 130,62	0,00	963 640,00	22 223 560,00	63 961 325,00	25 762 094,00	0,00
011	Charges à caractère général	11 795 000,00	55 087 592,39	0,00	742 840,00	18 518 800,00	14 917 067,00	4 788 822,00	0,00
012	Charges de personnel et frais assimilés	0,00	216 924 600,00	0,00	0,00	0,00	1 678 460,00	0,00	0,00
014	Atténuations de produits	149 766,00	0,00	0,00	0,00	0,00	0,00	0,00	0,00
65	Autres charges de gestion courante	595 000,00	5 185 738,23	0,00	220 800,00	3 704 760,00	47 365 798,00	20 973 272,00	0,00
6586	Frais fonctionnement des groupes d'élus	0,00	343 000,00	0,00	0,00	0,00	0,00	0,00	0,00
66	Charges financières	8 460 000,00	0,00	0,00	0,00	0,00	0,00	0,00	0,00
67	Charges spécifiques	200 000,00	4 200,00	0,00	0,00	0,00	0,00	0,00	0,00
68	Dotations aux provisions, dépréciations	59 717,61	0,00	0,00	0,00	0,00	0,00	0,00	0,00
RECETTES		363 702 787,06	8 774 902,20	0,00	3 781 738,25	8 825 500,00	6 242 075,57	26 794 280,00	0,00
013	Atténuations de charges	0,00	89 255,00	0,00	0,00	0,00	431,00	630 000,00	0,00
70	Prod. services, domaine, ventes diverses	0,00	1 635 000,00	0,00	3 711 738,25	7 207 000,00	3 412 750,00	1 123 000,00	0,00
73	Impôts et taxes	72 453 934,00	0,00	0,00	0,00	0,00	0,00	0,00	0,00
731	Fiscalité locale	214 759 466,00	0,00	0,00	0,00	0,00	500 000,00	0,00	0,00
74	Dotations et participations	66 845 403,10	2 122 062,38	0,00	70 000,00	1 578 500,00	1 546 991,00	22 738 780,00	0,00
75	Autres produits de gestion courante	14 000,00	2 102 940,00	0,00	0,00	40 000,00	781 903,57	187 500,00	0,00
76	Produits financiers	200,00	2 825 644,82	0,00	0,00	0,00	0,00	15 000,00	0,00
77	Produits spécifiques	237 841,38	0,00	0,00	0,00	0,00	0,00	2 100 000,00	0,00
78	Reprises amort., dépréciations, prov.	9 391 942,58	0,00	0,00	0,00	0,00	0,00	0,00	0,00

IV – ANNEXES	IV
A – PRESENTATION CROISEE – SECTION DE FONCTIONNEMENT – VUE D'ENSEMBLE (suite)	A2

Chapitre nature	Libellé	4-4 RSA / Régularisation de RMI	5 Aménagement des territoires et habitat	6 Action économique	7 Environnement	8 Transports	9 Fonction en réserve	TOTAL
DEPENSES		0,00	13 802 118,06	3 210 887,00	1 428 573,71	643 188,00		430 800 000,00
011	Charges à caractère général	0,00	12 231 244,00	1 717 280,00	910 959,50	643 188,00		121 352 792,89
012	Charges de personnel et frais assimilés	0,00	0,00	0,00	443 418,00	0,00		219 046 478,00
014	Atténuations de produits	0,00	18 000,00	0,00	0,00	0,00		167 766,00
65	Autres charges de gestion courante	0,00	667 900,00	1 493 607,00	61 000,00	0,00		80 267 875,23
6586	Frais fonctionnement des groupes d'élus	0,00	0,00	0,00	0,00	0,00		343 000,00
66	Charges financières	0,00	0,00	0,00	500,00	0,00		8 460 500,00
67	Charges spécifiques	0,00	0,00	0,00	0,00	0,00		204 200,00
68	Dotations aux provisions, dépréciations	0,00	884 974,06	0,00	12 696,21	0,00		957 387,88
RECETTES		0,00	27 675 026,09	1 340 000,00	6 671 440,54	0,00		453 807 749,71
013	Atténuations de charges	0,00	86 950,00	0,00	3 000,00	0,00		809 636,00
70	Prod. services, domaine, ventes diverses	0,00	15 800 560,00	95 000,00	671 100,00	0,00		33 656 148,25
73	Impôts et taxes	0,00	0,00	0,00	0,00	0,00		72 453 934,00
731	Fiscalité locale	0,00	935 000,00	1 155 000,00	5 000 000,00	0,00		222 349 466,00
74	Dotations et participations	0,00	578 004,00	40 000,00	134 700,00	0,00		95 654 440,48
75	Autres produits de gestion courante	0,00	10 226 094,81	50 000,00	862 640,54	0,00		14 265 078,92
76	Produits financiers	0,00	0,00	0,00	0,00	0,00		2 840 844,82
77	Produits spécifiques	0,00	0,00	0,00	0,00	0,00		2 337 841,38
78	Reprises amort., dépréciations, prov.	0,00	48 417,28	0,00	0,00	0,00		9 440 359,86

IV – ANNEXES

A – PRESENTATION CROISEE – SECTION DE FONCTIONNEMENT – PRESENTATION DETAILLEE

IV

A2.01

01 – OPERATIONS NON VENTILABLES

Article / compte nature (1)	Libellé	01 Opérations non ventilables
DEPENSES		21 259 483,61
622	Rémunérations intermédiaires, honoraires	5 000,00
627	Services bancaires et assimilés	90 000,00
628	Divers	11 700 000,00
654	Pertes sur créances irrécouvrables	435 000,00
657	Charges intervent° cpt prop. - Subvent°	60 000,00
658	Charges diverses de gestion courante	100 000,00
661	Charges d'intérêts	8 460 000,00
673	Titres annulés (sur exercices antérieurs)	200 000,00
681	Dot. amort. et prov. Charges de fonct.	59 717,61
739	Reverst. et restit. sur impôts et taxes	149 766,00
RECETTES		363 702 787,06
731	Fiscalité locale	214 759 466,00
732	Fiscalité reversée	72 453 934,00
741	D.G.F.	49 684 408,00
743	DSI	5 000,00
744	FCTVA	500 000,00
746	Dotation générale de décentralisation	1 899 962,00
747	Participations	2 404 599,10
748	Autres attributions et participations	12 351 434,00
758	Produits divers de gestion courante	14 000,00
764	Revenus valeurs mobilières de placement	200,00
773	Mandats annulés (exercices antérieurs)	237 841,38
781	Rep. amort. et prov. produits fonct. cou	9 391 942,58

(1) Détailler les comptes à trois chiffres.

IV – ANNEXES	IV
A – PRESENTATION CROISEE – SECTION DE FONCTIONNEMENT – PRESENTATION DETAILLEE	A2.930

FONCTION 0 – Services généraux

Article / compte nature (1)	Libellé	02 Administration générale							
		020 Admin. générale de la collectivité	021 Personnel non ventilé	022 Information, communication, publicité	023 Fêtes et cérémonies	024 Aide aux associations	025 Cimetières et pompes funèbres	026 Administration générale de l'Etat	028 Autres moyens généraux
DEPENSES		54 389 940,62	216 924 600,00	1 356 475,00	315 215,00	334 000,00	266 300,00	0,00	0,00
604	Achats d'études, prestations de services	165 000,00	0,00	0,00	0,00	0,00	0,00	0,00	0,00
606	Achats non stockés de matières et fourni	35 256 538,39	0,00	800,00	12 000,00	0,00	59 800,00	0,00	0,00
611	Contrats de prestations de services	0,00	0,00	0,00	0,00	0,00	170 000,00	0,00	0,00
613	Locations	1 215 150,00	0,00	11 475,00	0,00	40 000,00	7 000,00	0,00	0,00
614	Charges locatives et de copropriété	159 800,00	0,00	0,00	0,00	0,00	0,00	0,00	0,00
615	Entretien et réparations	2 379 600,00	0,00	15 000,00	0,00	16 000,00	11 900,00	0,00	0,00
616	Primes d'assurances	1 020 000,00	0,00	0,00	0,00	0,00	0,00	0,00	0,00
617	Etudes et recherches	69 000,00	0,00	0,00	0,00	0,00	0,00	0,00	0,00
618	Divers	34 700,00	0,00	0,00	0,00	20 000,00	0,00	0,00	0,00
621	Personnel extérieur au service	0,00	215 000 000,00	0,00	0,00	0,00	0,00	0,00	0,00
622	Rémunérations intermédiaires, honoraires	1 332 700,00	0,00	606 000,00	5 500,00	0,00	0,00	0,00	0,00
623	Pub., publications, relations publiques	56 500,00	0,00	485 200,00	40 375,00	0,00	5 000,00	0,00	0,00
625	Déplacements et missions	37 046,00	0,00	0,00	0,00	0,00	0,00	0,00	0,00
627	Services bancaires et assimilés	0,00	0,00	0,00	0,00	0,00	400,00	0,00	0,00
628	Divers	7 508 788,00	0,00	235 000,00	257 340,00	0,00	8 000,00	0,00	0,00
633	Impôts, taxes, versements (autre orga.)	0,00	17 100,00	0,00	0,00	0,00	0,00	0,00	0,00
635	Autres impôts, taxes (Admin Impôts)	2 255 380,00	0,00	0,00	0,00	0,00	0,00	0,00	0,00
637	Autres impôts, taxes (autres organismes)	29 500,00	0,00	0,00	0,00	0,00	0,00	0,00	0,00
641	Rémunérations du personnel	0,00	472 000,00	0,00	0,00	0,00	0,00	0,00	0,00
645	Charges sécurité sociale et prévoyance	0,00	154 500,00	0,00	0,00	0,00	0,00	0,00	0,00
647	Autres charges sociales	0,00	180 000,00	0,00	0,00	0,00	0,00	0,00	0,00
648	Autres charges de personnel	0,00	1 101 000,00	0,00	0,00	0,00	0,00	0,00	0,00
651	Charges interv. cpt propre - Aides pers.	60 000,00	0,00	0,00	0,00	0,00	0,00	0,00	0,00
653	Indemnités	1 635 000,00	0,00	0,00	0,00	0,00	0,00	0,00	0,00
655	Contributions obligatoires	0,00	0,00	0,00	0,00	90 000,00	0,00	0,00	0,00
657	Charges intervent° cpt prop. - Subvent°	562 000,00	0,00	0,00	0,00	168 000,00	0,00	0,00	0,00
658	Charges diverses de gestion courante	613 238,23	0,00	3 000,00	0,00	0,00	0,00	0,00	0,00
673	Titres annulés (sur exercices antérieurs)	0,00	0,00	0,00	0,00	0,00	4 200,00	0,00	0,00
RECETTES		5 970 739,82	0,00	55 031,00	0,00	0,00	1 027 100,00	0,00	0,00
609	RRR obtenus sur achats	78 255,00	0,00	0,00	0,00	0,00	0,00	0,00	0,00
641	Rémunérations du personnel	11 000,00	0,00	0,00	0,00	0,00	0,00	0,00	0,00
703	Redevances utilisation du domaine	0,00	0,00	0,00	0,00	0,00	1 027 000,00	0,00	0,00

Article / compte nature (1)	Libellé	02 Administration générale							
		020 Admin. générale de la collectivité	021 Personnel non ventilé	022 Information, communication, publicité	023 Fêtes et cérémonies	024 Aide aux associations	025 Cimetières et pompes funèbres	026 Administration générale de l'Etat	028 Autres moyens généraux
708	Autres produits	608 000,00	0,00	0,00	0,00	0,00	0,00	0,00	0,00
747	Participations	145 000,00	0,00	55 031,00	0,00	0,00	0,00	0,00	0,00
748	Autres attributions et participations	200 000,00	0,00	0,00	0,00	0,00	0,00	0,00	0,00
752	Revenus des immeubles	1 300 840,00	0,00	0,00	0,00	0,00	0,00	0,00	0,00
758	Produits divers de gestion courante	802 000,00	0,00	0,00	0,00	0,00	100,00	0,00	0,00
761	Produits de participations	2 801 644,82	0,00	0,00	0,00	0,00	0,00	0,00	0,00
768	Autres produits financiers	24 000,00	0,00	0,00	0,00	0,00	0,00	0,00	0,00

(1) Détailler les comptes à trois chiffres.

IV – ANNEXES	IV
A – PRESENTATION CROISEE – SECTION DE FONCTIONNEMENT – PRESENTATION DETAILLEE	A2.930

FONCTION 0 – Services généraux (suite 1)

Article / compte nature (1)	Libellé	03 Conseils						
		031 Assemblée délibérante	032 Conseil éco.,social région./Conseil dév.	033 Conseil cult., éduc., env.	034 Conseil éco.,soc.,environ.,culture,éduc.		035 Conseil de territoire	038 Autres instances
					0341 Section éco., sociale et environnem.	0342 Section culture, éducation et sports		
DEPENSES		0,00	0,00	0,00	0,00	0,00	0,00	0,00
604	Achats d'études, prestations de services	0,00	0,00	0,00	0,00	0,00	0,00	0,00
606	Achats non stockés de matières et fourni	0,00	0,00	0,00	0,00	0,00	0,00	0,00
611	Contrats de prestations de services	0,00	0,00	0,00	0,00	0,00	0,00	0,00
613	Locations	0,00	0,00	0,00	0,00	0,00	0,00	0,00
614	Charges locatives et de copropriété	0,00	0,00	0,00	0,00	0,00	0,00	0,00
615	Entretien et réparations	0,00	0,00	0,00	0,00	0,00	0,00	0,00
616	Primes d'assurances	0,00	0,00	0,00	0,00	0,00	0,00	0,00
617	Etudes et recherches	0,00	0,00	0,00	0,00	0,00	0,00	0,00
618	Divers	0,00	0,00	0,00	0,00	0,00	0,00	0,00
621	Personnel extérieur au service	0,00	0,00	0,00	0,00	0,00	0,00	0,00
622	Rémunérations intermédiaires, honoraires	0,00	0,00	0,00	0,00	0,00	0,00	0,00
623	Pub., publications, relations publiques	0,00	0,00	0,00	0,00	0,00	0,00	0,00
625	Déplacements et missions	0,00	0,00	0,00	0,00	0,00	0,00	0,00
627	Services bancaires et assimilés	0,00	0,00	0,00	0,00	0,00	0,00	0,00
628	Divers	0,00	0,00	0,00	0,00	0,00	0,00	0,00
633	Impôts, taxes, versements (autre orga.)	0,00	0,00	0,00	0,00	0,00	0,00	0,00
635	Autres impôts, taxes (Admin Impôts)	0,00	0,00	0,00	0,00	0,00	0,00	0,00
637	Autres impôts, taxes (autres organismes)	0,00	0,00	0,00	0,00	0,00	0,00	0,00
641	Rémunérations du personnel	0,00	0,00	0,00	0,00	0,00	0,00	0,00
645	Charges sécurité sociale et prévoyance	0,00	0,00	0,00	0,00	0,00	0,00	0,00
647	Autres charges sociales	0,00	0,00	0,00	0,00	0,00	0,00	0,00
648	Autres charges de personnel	0,00	0,00	0,00	0,00	0,00	0,00	0,00
651	Charges interv. cpt propre - Aides pers.	0,00	0,00	0,00	0,00	0,00	0,00	0,00
653	Indemnités	0,00	0,00	0,00	0,00	0,00	0,00	0,00
655	Contributions obligatoires	0,00	0,00	0,00	0,00	0,00	0,00	0,00
657	Charges intervent° cpt prop. - Subvent°	0,00	0,00	0,00	0,00	0,00	0,00	0,00
658	Charges diverses de gestion courante	0,00	0,00	0,00	0,00	0,00	0,00	0,00
673	Titres annulés (sur exercices antérieurs)	0,00	0,00	0,00	0,00	0,00	0,00	0,00
RECETTES		0,00	0,00	0,00	0,00	0,00	0,00	0,00
609	RRR obtenus sur achats	0,00	0,00	0,00	0,00	0,00	0,00	0,00

Article / compte nature (1)	Libellé	03 Conseils						
		031 Assemblée délibérante	032 Conseil éco.,social région./Conseil dev.	033 Conseil cult., édu., env.	034 Conseil éco.,soc.,environ.,culture,éduc.		035 Conseil de territoire	038 Autres instances
					0341 Section éco., sociale et environnem.	0342 Section culture, éducation et sports		
641	Rémunérations du personnel	0,00	0,00	0,00	0,00	0,00	0,00	0,00
703	Redevances utilisation du domaine	0,00	0,00	0,00	0,00	0,00	0,00	0,00
708	Autres produits	0,00	0,00	0,00	0,00	0,00	0,00	0,00
747	Participations	0,00	0,00	0,00	0,00	0,00	0,00	0,00
748	Autres attributions et participations	0,00	0,00	0,00	0,00	0,00	0,00	0,00
752	Revenus des immeubles	0,00	0,00	0,00	0,00	0,00	0,00	0,00
758	Produits divers de gestion courante	0,00	0,00	0,00	0,00	0,00	0,00	0,00
761	Produits de participations	0,00	0,00	0,00	0,00	0,00	0,00	0,00
768	Autres produits financiers	0,00	0,00	0,00	0,00	0,00	0,00	0,00

(1) Détailler les comptes à trois chiffres.

IV – ANNEXES	IV
A – PRESENTATION CROISEE – SECTION DE FONCTIONNEMENT – PRESENTATION DETAILLEE	A2.930

FONCTION 0 – Services généraux (suite 2)

Article / compte nature (1)	Libellé	04 Coop.décent.act° interrég.eur.intern.					TOTAL DU CHAPITRE
		041 Action relevant de la subvention globale	042 Actions interrégionales	043 Actions européennes	044 Aide publique au développement	048 Autres actions	
DEPENSES		834 000,00	0,00	0,00	0,00	3 124 600,00	277 545 130,62
604	Achats d'études, prestations de services	0,00	0,00	0,00	0,00	0,00	165 000,00
606	Achats non stockés de matières et fourni	0,00	0,00	0,00	0,00	500,00	35 329 638,39
611	Contrats de prestations de services	0,00	0,00	0,00	0,00	0,00	170 000,00
613	Locations	0,00	0,00	0,00	0,00	0,00	1 273 625,00
614	Charges locatives et de copropriété	0,00	0,00	0,00	0,00	0,00	159 800,00
615	Entretien et réparations	0,00	0,00	0,00	0,00	0,00	2 422 500,00
616	Primes d'assurances	0,00	0,00	0,00	0,00	0,00	1 020 000,00
617	Etudes et recherches	0,00	0,00	0,00	0,00	0,00	69 000,00
618	Divers	0,00	0,00	0,00	0,00	0,00	54 700,00
621	Personnel extérieur au service	0,00	0,00	0,00	0,00	0,00	215 000 000,00
622	Rémunérations intermédiaires, honoraires	0,00	0,00	0,00	0,00	528 950,00	2 473 150,00
623	Pub., publications, relations publiques	0,00	0,00	0,00	0,00	971 650,00	1 558 725,00
625	Déplacements et missions	0,00	0,00	0,00	0,00	60 000,00	97 046,00
627	Services bancaires et assimilés	0,00	0,00	0,00	0,00	0,00	400,00
628	Divers	0,00	0,00	0,00	0,00	0,00	8 009 128,00
633	Impôts, taxes, versements (autre orga.)	0,00	0,00	0,00	0,00	0,00	17 100,00
635	Autres impôts, taxes (Admin Impôts)	0,00	0,00	0,00	0,00	0,00	2 255 380,00
637	Autres impôts, taxes (autres organismes)	0,00	0,00	0,00	0,00	0,00	29 500,00
641	Rémunérations du personnel	0,00	0,00	0,00	0,00	0,00	472 000,00
645	Charges sécurité sociale et prévoyance	0,00	0,00	0,00	0,00	0,00	154 500,00
647	Autres charges sociales	0,00	0,00	0,00	0,00	0,00	180 000,00
648	Autres charges de personnel	0,00	0,00	0,00	0,00	0,00	1 101 000,00
651	Charges interv. cpt propre - Aides pers.	0,00	0,00	0,00	0,00	80 500,00	140 500,00
653	Indemnités	0,00	0,00	0,00	0,00	5 000,00	1 640 000,00
655	Contributions obligatoires	0,00	0,00	0,00	0,00	0,00	90 000,00
657	Charges intervent° cpt prop. - Subvent°	834 000,00	0,00	0,00	0,00	1 478 000,00	3 042 000,00
658	Charges diverses de gestion courante	0,00	0,00	0,00	0,00	0,00	616 238,23
673	Titres annulés (sur exercices antérieurs)	0,00	0,00	0,00	0,00	0,00	4 200,00
RECETTES		0,00	0,00	0,00	0,00	1 722 031,38	8 774 902,20
609	RRR obtenus sur achats	0,00	0,00	0,00	0,00	0,00	78 255,00
641	Rémunérations du personnel	0,00	0,00	0,00	0,00	0,00	11 000,00
703	Redevances utilisation du domaine	0,00	0,00	0,00	0,00	0,00	1 027 000,00

Article / compte nature (1)	Libellé	04 Coop.décent.act° interrég.eur.intern.					TOTAL DU CHAPITRE
		041 Action relevant de la subvention globale	042 Actions interrégionales	043 Actions européennes	044 Aide publique au développement	048 Autres actions	
708	Autres produits	0,00	0,00	0,00	0,00	0,00	608 000,00
747	Participations	0,00	0,00	0,00	0,00	1 722 031,38	1 922 062,38
748	Autres attributions et participations	0,00	0,00	0,00	0,00	0,00	200 000,00
752	Revenus des immeubles	0,00	0,00	0,00	0,00	0,00	1 300 840,00
758	Produits divers de gestion courante	0,00	0,00	0,00	0,00	0,00	802 100,00
761	Produits de participations	0,00	0,00	0,00	0,00	0,00	2 801 644,82
768	Autres produits financiers	0,00	0,00	0,00	0,00	0,00	24 000,00

(1) Détailler les comptes à trois chiffres.

IV – ANNEXES	IV
A – PRESENTATION CROISEE – SECTION DE FONCTIONNEMENT – PRESENTATION DETAILLEE	A2.930-5

FONCTION 0-5 – Gestion des fonds européens

Article / compte nature (1)	Libellé	051 FSE	052 FEDER	058 Autres		TOTAL DU CHAPITRE
				0580 FEADER	0581 FEAMP	
	DEPENSES	0,00	0,00	0,00	0,00	0,00
	RECETTES	0,00	0,00	0,00	0,00	0,00

(1) Détailler les comptes à trois chiffres.

IV – ANNEXES	IV
A – PRESENTATION CROISEE – SECTION DE FONCTIONNEMENT – PRESENTATION DETAILLEE	A2.931

FONCTION 1 – Sécurité

Article / compte nature (1)	Libellé	10 Services communs	11 Police, sécurité, justice	12 Incendie et secours	13 Hygiène et salubrité publique	18 Autres interv. protect. personnes, biens	TOTAL DU CHAPITRE
DEPENSES		632 920,00	256 350,00	26 370,00	0,00	48 000,00	963 640,00
606	Achats non stockés de matières et fourni	20 670,00	122 650,00	270,00	0,00	0,00	143 590,00
611	Contrats de prestations de services	300 000,00	0,00	0,00	0,00	0,00	300 000,00
613	Locations	2 700,00	0,00	0,00	0,00	0,00	2 700,00
615	Entretien et réparations	5 800,00	9 000,00	8 100,00	0,00	8 000,00	30 900,00
617	Etudes et recherches	100 000,00	0,00	0,00	0,00	0,00	100 000,00
618	Divers	2 250,00	0,00	0,00	0,00	0,00	2 250,00
622	Rémunérations intermédiaires, honoraires	5 000,00	113 000,00	18 000,00	0,00	0,00	136 000,00
623	Pub., publications, relations publiques	400,00	3 600,00	0,00	0,00	0,00	4 000,00
624	Transports biens, transports collectifs	300,00	0,00	0,00	0,00	15 000,00	15 300,00
628	Divers	0,00	5 600,00	0,00	0,00	0,00	5 600,00
637	Autres impôts, taxes (autres organismes)	0,00	2 500,00	0,00	0,00	0,00	2 500,00
657	Charges intervent° cpt prop. - Subvent°	195 800,00	0,00	0,00	0,00	0,00	195 800,00
658	Charges diverses de gestion courante	0,00	0,00	0,00	0,00	25 000,00	25 000,00
RECETTES		3 721 938,25	0,00	0,00	0,00	59 800,00	3 781 738,25
703	Redevances utilisation du domaine	3 651 938,25	0,00	0,00	0,00	59 800,00	3 711 738,25
747	Participations	70 000,00	0,00	0,00	0,00	0,00	70 000,00

(1) Détailler les comptes à trois chiffres.

IV – ANNEXES	IV
A – PRESENTATION CROISEE – SECTION DE FONCTIONNEMENT – PRESENTATION DETAILLEE	A2.932

FONCTION 2 – Enseignement, formation professionnelle et apprentissage

Article / compte nature (1)	Libellé	20 Services communs	20 Services communs	21 Enseignement du premier degré			22 Enseignement du second degré		
				211 Ecoles maternelles	212 Ecoles primaires	213 Classes regroupées	221 Collèges	222 Lycées publics	223 Lycées privés
				DEPENSES	0,00	481 000,00	0,00	0,00	10 933 100,00
604	Achats d'études, prestations de services	0,00	0,00	0,00	0,00	145 000,00	0,00	0,00	0,00
606	Achats non stockés de matières et fourni	0,00	0,00	0,00	0,00	1 669 000,00	0,00	0,00	0,00
613	Locations	0,00	0,00	0,00	0,00	24 600,00	0,00	0,00	0,00
614	Charges locatives et de copropriété	0,00	0,00	0,00	0,00	3 200,00	0,00	0,00	0,00
615	Entretien et réparations	0,00	0,00	0,00	0,00	1 330 000,00	0,00	0,00	0,00
618	Divers	0,00	0,00	0,00	0,00	1 000,00	0,00	0,00	0,00
622	Rémunérations intermédiaires, honoraires	0,00	0,00	0,00	0,00	183 300,00	0,00	0,00	0,00
624	Transports biens, transports collectifs	0,00	0,00	0,00	0,00	382 500,00	0,00	0,00	0,00
628	Divers	0,00	0,00	0,00	0,00	3 814 000,00	0,00	0,00	0,00
637	Autres impôts, taxes (autres organismes)	0,00	0,00	0,00	0,00	480 000,00	0,00	0,00	0,00
651	Charges interv. cpt propre - Aides pers.	0,00	0,00	0,00	0,00	6 500,00	0,00	0,00	0,00
655	Contributions obligatoires	0,00	481 000,00	0,00	0,00	2 583 000,00	0,00	0,00	0,00
657	Charges intervent* cpt prop. - Subvent*	0,00	0,00	0,00	0,00	311 000,00	0,00	0,00	0,00
RECETTES		0,00	0,00	0,00	0,00	328 700,00	0,00	0,00	0,00
706	Prestations de services	0,00	0,00	0,00	0,00	0,00	0,00	0,00	0,00
747	Participations	0,00	0,00	0,00	0,00	0,00	0,00	0,00	0,00
748	Autres attributions et participations	0,00	0,00	0,00	0,00	288 700,00	0,00	0,00	0,00
752	Revenus des immeubles	0,00	0,00	0,00	0,00	35 000,00	0,00	0,00	0,00
755	Dédits et pénalités perçus	0,00	0,00	0,00	0,00	5 000,00	0,00	0,00	0,00

(1) Détailler les comptes à trois chiffres.

IV – ANNEXES	IV
A – PRESENTATION CROISEE – SECTION DE FONCTIONNEMENT – PRESENTATION DETAILLEE	A2.932

FONCTION 2 – Enseignement, formation professionnelle et apprentissage (suite 1)

Article / compte nature (1)	Libellé	23 Enseignement supérieur	24 Cités scolaires	25 Formation professionnelle						26 Apprentissage	27 Formation sanitaire et sociale
				251 Insertion sociale et professionnelle	252 Formation professionnalisante personnes	253 Formation certifiante des personnes	254 Formation des actifs occupés	255 Rémunération des stagiaires	256 Autres		
DEPENSES		63 000,00	0,00	0,00	0,00	0,00	0,00	0,00	0,00	0,00	0,00
604	Achats d'études, prestations de services	0,00	0,00	0,00	0,00	0,00	0,00	0,00	0,00	0,00	0,00
606	Achats non stockés de matières et fourni	0,00	0,00	0,00	0,00	0,00	0,00	0,00	0,00	0,00	0,00
613	Locations	0,00	0,00	0,00	0,00	0,00	0,00	0,00	0,00	0,00	0,00
614	Charges locatives et de copropriété	0,00	0,00	0,00	0,00	0,00	0,00	0,00	0,00	0,00	0,00
615	Entretien et réparations	0,00	0,00	0,00	0,00	0,00	0,00	0,00	0,00	0,00	0,00
618	Divers	0,00	0,00	0,00	0,00	0,00	0,00	0,00	0,00	0,00	0,00
622	Rémunérations intermédiaires, honoraires	0,00	0,00	0,00	0,00	0,00	0,00	0,00	0,00	0,00	0,00
624	Transports biens, transports collectifs	0,00	0,00	0,00	0,00	0,00	0,00	0,00	0,00	0,00	0,00
628	Divers	0,00	0,00	0,00	0,00	0,00	0,00	0,00	0,00	0,00	0,00
637	Autres impôts, taxes (autres organismes)	0,00	0,00	0,00	0,00	0,00	0,00	0,00	0,00	0,00	0,00
651	Charges interv. cpt propre - Aides pers.	0,00	0,00	0,00	0,00	0,00	0,00	0,00	0,00	0,00	0,00
655	Contributions obligatoires	0,00	0,00	0,00	0,00	0,00	0,00	0,00	0,00	0,00	0,00
657	Charges intervent° cpt prop. - Subvent°	63 000,00	0,00	0,00	0,00	0,00	0,00	0,00	0,00	0,00	0,00
RECETTES		0,00	0,00	0,00	0,00	0,00	0,00	0,00	0,00	0,00	0,00
706	Prestations de services	0,00	0,00	0,00	0,00	0,00	0,00	0,00	0,00	0,00	0,00
747	Participations	0,00	0,00	0,00	0,00	0,00	0,00	0,00	0,00	0,00	0,00
748	Autres attributions et participations	0,00	0,00	0,00	0,00	0,00	0,00	0,00	0,00	0,00	0,00
752	Revenus des immeubles	0,00	0,00	0,00	0,00	0,00	0,00	0,00	0,00	0,00	0,00
755	Dédits et pénalités perçus	0,00	0,00	0,00	0,00	0,00	0,00	0,00	0,00	0,00	0,00

(1) Détailler les comptes à trois chiffres.

IV – ANNEXES	IV
A – PRESENTATION CROISEE – SECTION DE FONCTIONNEMENT – PRESENTATION DETAILLEE	A2.932

FONCTION 2 – Enseignement, formation professionnelle et apprentissage (suite 2)

Article / compte nature (1)	Libellé	28 Autres services périscolaires et annexes					29 Sécurité	TOTAL DU CHAPITRE
		281 Hébergement et restauration scolaires	282 Sport scolaire	283 Médecine scolaire	284 Classes de découverte	288 Autre service annexe de l'enseignement		
DEPENSES		9 116 600,00	0,00	43 500,00	1 586 360,00	0,00	0,00	22 223 560,00
604	Achats d'études, prestations de services	8 381 000,00	0,00	0,00	273 500,00	0,00	0,00	8 799 500,00
606	Achats non stockés de matières et fourni	25 000,00	0,00	32 600,00	109 500,00	0,00	0,00	1 836 100,00
613	Locations	0,00	0,00	0,00	7 000,00	0,00	0,00	31 600,00
614	Charges locatives et de copropriété	0,00	0,00	0,00	0,00	0,00	0,00	3 200,00
615	Entretien et réparations	0,00	0,00	10 900,00	0,00	0,00	0,00	1 340 900,00
618	Divers	0,00	0,00	0,00	100,00	0,00	0,00	1 100,00
622	Rémunérations intermédiaires, honoraires	100 000,00	0,00	0,00	830 000,00	0,00	0,00	1 113 300,00
624	Transports biens, transports collectifs	603 000,00	0,00	0,00	106 000,00	0,00	0,00	1 091 500,00
628	Divers	7 600,00	0,00	0,00	0,00	0,00	0,00	3 821 600,00
637	Autres impôts, taxes (autres organismes)	0,00	0,00	0,00	0,00	0,00	0,00	480 000,00
651	Charges interv. cpt propre - Aides pers.	0,00	0,00	0,00	0,00	0,00	0,00	6 500,00
655	Contributions obligatoires	0,00	0,00	0,00	7 000,00	0,00	0,00	3 071 000,00
657	Charges intervent° cpt prop. - Subvent°	0,00	0,00	0,00	253 260,00	0,00	0,00	627 260,00
RECETTES		5 600 000,00	0,00	212 300,00	2 684 500,00	0,00	0,00	8 825 500,00
706	Prestations de services	5 600 000,00	0,00	60 000,00	1 547 000,00	0,00	0,00	7 207 000,00
747	Participations	0,00	0,00	152 300,00	1 137 500,00	0,00	0,00	1 289 800,00
748	Autres attributions et participations	0,00	0,00	0,00	0,00	0,00	0,00	288 700,00
752	Revenus des immeubles	0,00	0,00	0,00	0,00	0,00	0,00	35 000,00
755	Dédits et pénalités perçus	0,00	0,00	0,00	0,00	0,00	0,00	5 000,00

(1) Détailler les comptes à trois chiffres.

IV – ANNEXES	IV
A – PRESENTATION CROISEE – SECTION DE FONCTIONNEMENT – PRESENTATION DETAILLEE	A2.933

FONCTION 3 – Culture, vie sociale, jeunesse, sports et loisirs

Article / compte nature (1)	Libellé	30 Services communs	31 Culture							
			311 Activités artist.,actions et manif.cult.	312 Patrimoine	313 Bibliothèques, médiathèques	314 Musées	315 Services d'archives	316 Théâtres et spectacles vivants	317 Cinémas et autres salles de spectacles	318 Archéologie préventive
DEPENSES		0,00	44 042 488,00	65 000,00	770 850,00	2 885 430,00	2 700,00	935 979,00	495 600,00	0,00
604	Achats d'études, prestations de services	0,00	0,00	0,00	0,00	0,00	0,00	0,00	0,00	0,00
606	Achats non stockés de matières et fourni	0,00	213 284,00	0,00	543 650,00	226 800,00	2 700,00	12 450,00	0,00	0,00
611	Contrats de prestations de services	0,00	0,00	0,00	0,00	0,00	0,00	7 000,00	0,00	0,00
613	Locations	0,00	1 170 960,00	0,00	2 100,00	407 100,00	0,00	327 100,00	0,00	0,00
614	Charges locatives et de copropriété	0,00	83 050,00	0,00	0,00	6 000,00	0,00	10 200,00	0,00	0,00
615	Entretien et réparations	0,00	704 535,00	0,00	64 600,00	365 900,00	0,00	18 420,00	0,00	0,00
616	Primes d'assurances	0,00	200,00	0,00	0,00	23 000,00	0,00	500,00	0,00	0,00
617	Etudes et recherches	0,00	0,00	0,00	500,00	0,00	0,00	0,00	0,00	0,00
618	Divers	0,00	11 000,00	0,00	0,00	0,00	0,00	1 500,00	0,00	0,00
621	Personnel extérieur au service	0,00	1 678 460,00	0,00	0,00	0,00	0,00	0,00	0,00	0,00
622	Rémunérations intermédiaires, honoraires	0,00	3 764 600,00	60 000,00	52 500,00	568 698,00	0,00	425 560,00	0,00	0,00
623	Pub., publications, relations publiques	0,00	168 000,00	5 000,00	4 000,00	194 500,00	0,00	55 600,00	0,00	0,00
624	Transports biens, transports collectifs	0,00	30 660,00	0,00	5 000,00	241 500,00	0,00	700,00	0,00	0,00
625	Déplacements et missions	0,00	35 500,00	0,00	2 000,00	8 030,00	0,00	0,00	0,00	0,00
627	Services bancaires et assimilés	0,00	2 600,00	0,00	350,00	3 500,00	0,00	200,00	0,00	0,00
628	Divers	0,00	384 950,00	0,00	68 950,00	699 800,00	0,00	38 250,00	0,00	0,00
635	Autres impôts, taxes (Admin Impôts)	0,00	0,00	0,00	0,00	35 000,00	0,00	0,00	0,00	0,00
637	Autres impôts, taxes (autres organismes)	0,00	308 390,00	0,00	15 700,00	17 000,00	0,00	0,00	0,00	0,00
651	Charges interv. cpt propre - Aides pers.	0,00	97 000,00	0,00	0,00	0,00	0,00	0,00	0,00	0,00
656	Participations	0,00	21 799 837,00	0,00	0,00	0,00	0,00	0,00	0,00	0,00
657	Charges intervent° cpt prop. - Subvent°	0,00	13 514 012,00	0,00	0,00	36 000,00	0,00	0,00	265 600,00	0,00

Article / compte nature (1)	Libellé	30 Services communs	31 Culture							
			311 Activités artist.,actions et manif.cult.	312 Patrimoine	313 Bibliothèques, médiathèques	314 Musées	315 Services d'archives	316 Théâtres et spectacles vivants	317 Cinémas et autres salles de spectacles	318 Archéologie préventive
658	Charges diverses de gestion courante	0,00	75 450,00	0,00	11 500,00	52 602,00	0,00	38 499,00	230 000,00	0,00
RECETTES		0,00	2 974 798,74	0,00	257 000,00	1 821 895,00	0,00	211 465,83	3 600,00	0,00
609	RRR obtenus sur achats	0,00	0,00	0,00	200,00	0,00	0,00	0,00	0,00	0,00
629	RRR obtenus / autres services extérieurs	0,00	0,00	0,00	0,00	0,00	0,00	231,00	0,00	0,00
703	Redevances utilisation du domaine	0,00	0,00	0,00	13 200,00	0,00	0,00	0,00	0,00	0,00
706	Prestations de services	0,00	1 054 000,00	0,00	243 200,00	1 200 000,00	0,00	74 400,00	0,00	0,00
708	Autres produits	0,00	46 100,00	0,00	0,00	170 000,00	0,00	100,00	0,00	0,00
731	Fiscalité locale	0,00	500 000,00	0,00	0,00	0,00	0,00	0,00	0,00	0,00
747	Participations	0,00	810 000,00	0,00	0,00	346 445,00	0,00	83 500,00	0,00	0,00
752	Revenus des immeubles	0,00	273 743,25	0,00	0,00	5 450,00	0,00	0,00	0,00	0,00
755	Dédits et pénalités perçus	0,00	0,00	0,00	200,00	0,00	0,00	0,00	0,00	0,00
756	Libéralités reçues	0,00	100 000,00	0,00	0,00	0,00	0,00	0,00	0,00	0,00
757	Subventions	0,00	64 400,00	0,00	0,00	45 000,00	0,00	0,00	0,00	0,00
758	Produits divers de gestion courante	0,00	126 555,49	0,00	200,00	55 000,00	0,00	53 234,83	3 600,00	0,00

(1) Détailler les comptes à trois chiffres.

IV – ANNEXES	IV
A – PRESENTATION CROISEE – SECTION DE FONCTIONNEMENT – PRESENTATION DETAILLEE	A2.933

FONCTION 3 – Culture, vie sociale, jeunesse, sports et loisirs (suite 1)

Article / compte nature (1)	Libellé	32 Sports (autres que scolaires)					
		321 Salles de sport, gymnases	322 Stades	323 Piscines	324 Centres de formation sportifs	325 Autres équipements sportifs ou loisirs	326 Manifestations sportives
DEPENSES		1 559 520,00	1 132 460,00	0,00	0,00	20 000,00	3 973 925,00
604	Achats d'études, prestations de services	0,00	0,00	0,00	0,00	0,00	0,00
606	Achats non stockés de matières et fourni	125 880,00	191 000,00	0,00	0,00	0,00	35 780,00
611	Contrats de prestations de services	0,00	0,00	0,00	0,00	0,00	0,00
613	Locations	17 100,00	43 550,00	0,00	0,00	0,00	19 197,00
614	Charges locatives et de copropriété	3 000,00	0,00	0,00	0,00	0,00	0,00
615	Entretien et réparations	438 430,00	365 600,00	0,00	0,00	0,00	0,00
616	Primes d'assurances	0,00	0,00	0,00	0,00	0,00	0,00
617	Etudes et recherches	0,00	0,00	0,00	0,00	0,00	0,00
618	Divers	0,00	0,00	0,00	0,00	0,00	0,00
621	Personnel extérieur au service	0,00	0,00	0,00	0,00	0,00	0,00
622	Rémunérations intermédiaires, honoraires	10 000,00	9 480,00	0,00	0,00	20 000,00	141 700,00
623	Pub., publications, relations publiques	0,00	42 000,00	0,00	0,00	0,00	659 403,00
624	Transports biens, transports collectifs	0,00	500,00	0,00	0,00	0,00	0,00
625	Déplacements et missions	0,00	0,00	0,00	0,00	0,00	0,00
627	Services bancaires et assimilés	0,00	0,00	0,00	0,00	0,00	20,00
628	Divers	880 000,00	0,00	0,00	0,00	0,00	0,00
635	Autres impôts, taxes (Admin Impôts)	0,00	0,00	0,00	0,00	0,00	0,00
637	Autres impôts, taxes (autres organismes)	85 110,00	177 300,00	0,00	0,00	0,00	0,00
651	Charges interv. cpt propre - Aides pers.	0,00	0,00	0,00	0,00	0,00	0,00
656	Participations	0,00	0,00	0,00	0,00	0,00	0,00
657	Charges intervent° cpt prop. - Subvent°	0,00	303 000,00	0,00	0,00	0,00	3 117 825,00
658	Charges diverses de gestion courante	0,00	30,00	0,00	0,00	0,00	0,00
RECETTES		180 000,00	165 520,00	0,00	0,00	10 000,00	72 000,00
609	RRR obtenus sur achats	0,00	0,00	0,00	0,00	0,00	0,00
629	RRR obtenus / autres services extérieurs	0,00	0,00	0,00	0,00	0,00	0,00
703	Redevances utilisation du domaine	0,00	0,00	0,00	0,00	0,00	0,00
706	Prestations de services	0,00	0,00	0,00	0,00	0,00	0,00
708	Autres produits	180 000,00	11 000,00	0,00	0,00	0,00	0,00
731	Fiscalité locale	0,00	0,00	0,00	0,00	0,00	0,00
747	Participations	0,00	100 000,00	0,00	0,00	10 000,00	72 000,00
752	Revenus des immeubles	0,00	54 020,00	0,00	0,00	0,00	0,00
755	Dédits et pénalités perçus	0,00	0,00	0,00	0,00	0,00	0,00

Article / compte nature (1)	Libellé	32					
		Sports (autres que scolaires)					
		321 Salles de sport, gymnases	322 Stades	323 Piscines	324 Centres de formation sportifs	325 Autres équipements sportifs ou loisirs	326 Manifestations sportives
756	Libéralités reçues	0,00	0,00	0,00	0,00	0,00	0,00
757	Subventions	0,00	0,00	0,00	0,00	0,00	0,00
758	Produits divers de gestion courante	0,00	500,00	0,00	0,00	0,00	0,00

(1) Détailler les comptes à trois chiffres.

IV – ANNEXES	IV
A – PRESENTATION CROISEE – SECTION DE FONCTIONNEMENT – PRESENTATION DETAILLEE	A2.933

FONCTION 3 – Culture, vie sociale, jeunesse, sports et loisirs (suite 2)

Article / compte nature (1)	Libellé	33 Jeunesse (action socio-éduc.) et loisirs			34 Vie sociale et citoyenne		39 Sécurité	TOTAL DU CHAPITRE
		331 Centres de loisirs	332 Colonies de vacances	338 Autres activités pour les jeunes	341 Egalité entre les femmes et les hommes	348 Autres		
DEPENSES		0,00	0,00	8 077 373,00	0,00	0,00	0,00	63 961 325,00
604	Achats d'études, prestations de services	0,00	0,00	3 000,00	0,00	0,00	0,00	3 000,00
606	Achats non stockés de matières et fourni	0,00	0,00	21 230,00	0,00	0,00	0,00	1 372 774,00
611	Contrats de prestations de services	0,00	0,00	0,00	0,00	0,00	0,00	7 000,00
613	Locations	0,00	0,00	6 100,00	0,00	0,00	0,00	1 993 207,00
614	Charges locatives et de copropriété	0,00	0,00	0,00	0,00	0,00	0,00	102 250,00
615	Entretien et réparations	0,00	0,00	600,00	0,00	0,00	0,00	1 958 085,00
616	Primes d'assurances	0,00	0,00	0,00	0,00	0,00	0,00	23 700,00
617	Etudes et recherches	0,00	0,00	0,00	0,00	0,00	0,00	500,00
618	Divers	0,00	0,00	100,00	0,00	0,00	0,00	12 600,00
621	Personnel extérieur au service	0,00	0,00	0,00	0,00	0,00	0,00	1 678 460,00
622	Rémunérations intermédiaires, honoraires	0,00	0,00	166 400,00	0,00	0,00	0,00	5 218 938,00
623	Pub., publications, relations publiques	0,00	0,00	21 300,00	0,00	0,00	0,00	1 149 803,00
624	Transports biens, transports collectifs	0,00	0,00	3 000,00	0,00	0,00	0,00	281 360,00
625	Déplacements et missions	0,00	0,00	30 100,00	0,00	0,00	0,00	75 630,00
627	Services bancaires et assimilés	0,00	0,00	0,00	0,00	0,00	0,00	6 670,00
628	Divers	0,00	0,00	1 100,00	0,00	0,00	0,00	2 073 050,00
635	Autres impôts, taxes (Admin Impôts)	0,00	0,00	0,00	0,00	0,00	0,00	35 000,00
637	Autres impôts, taxes (autres organismes)	0,00	0,00	0,00	0,00	0,00	0,00	603 500,00
651	Charges interv. cpt propre - Aides pers.	0,00	0,00	61 000,00	0,00	0,00	0,00	158 000,00
656	Participations	0,00	0,00	0,00	0,00	0,00	0,00	21 799 837,00
657	Charges intervent° cpt prop. - Subvent°	0,00	0,00	7 763 343,00	0,00	0,00	0,00	24 999 780,00
658	Charges diverses de gestion courante	0,00	0,00	100,00	0,00	0,00	0,00	408 181,00
RECETTES		0,00	0,00	540 750,00	0,00	0,00	0,00	6 242 075,57
609	RRR obtenus sur achats	0,00	0,00	0,00	0,00	0,00	0,00	200,00
629	RRR obtenus / autres services extérieurs	0,00	0,00	0,00	0,00	0,00	0,00	231,00
703	Redevances utilisation du domaine	0,00	0,00	0,00	0,00	0,00	0,00	13 200,00
706	Prestations de services	0,00	0,00	420 750,00	0,00	0,00	0,00	2 992 350,00
708	Autres produits	0,00	0,00	0,00	0,00	0,00	0,00	407 200,00
731	Fiscalité locale	0,00	0,00	0,00	0,00	0,00	0,00	500 000,00
747	Participations	0,00	0,00	120 000,00	0,00	0,00	0,00	1 546 991,00
752	Revenus des immeubles	0,00	0,00	0,00	0,00	0,00	0,00	333 213,25

Article / compte nature (1)	Libellé	33 Jeunesse (action socio-éduc.) et loisirs			34 Vie sociale et citoyenne		39 Sécurité	TOTAL DU CHAPITRE
		331 Centres de loisirs	332 Colonies de vacances	338 Autres activités pour les jeunes	341 Egalité entre les femmes et les hommes	348 Autres		
755	Dédits et pénalités perçus	0,00	0,00	0,00	0,00	0,00	0,00	200,00
756	Libéralités reçues	0,00	0,00	0,00	0,00	0,00	0,00	100 000,00
757	Subventions	0,00	0,00	0,00	0,00	0,00	0,00	109 400,00
758	Produits divers de gestion courante	0,00	0,00	0,00	0,00	0,00	0,00	239 090,32

(1) Détailler les comptes à trois chiffres.

IV – ANNEXES	IV
A – PRESENTATION CROISEE – SECTION DE FONCTIONNEMENT – PRESENTATION DETAILLEE	A2.934

FONCTION 4 – Santé et action sociale (hors APA et RSA/Régularisation de RMI)

Article / compte nature (1)	Libellé	41 Santé					
		410 Services communs	411 PMI et planification familiale	412 Prévention et éducation pour la santé	413 Sécurité alimentaire	414 Dispensaires et autres éts sanitaires	418 Autres actions
DEPENSES		3 858 340,00	0,00	1 275 084,00	0,00	4 200,00	0,00
604	Achats d'études, prestations de services	0,00	0,00	0,00	0,00	0,00	0,00
606	Achats non stockés de matières et fourni	15 100,00	0,00	39 800,00	0,00	3 700,00	0,00
613	Locations	7 800,00	0,00	4 500,00	0,00	0,00	0,00
614	Charges locatives et de copropriété	0,00	0,00	17 400,00	0,00	0,00	0,00
615	Entretien et réparations	11 800,00	0,00	62 000,00	0,00	500,00	0,00
617	Etudes et recherches	0,00	0,00	0,00	0,00	0,00	0,00
618	Divers	9 000,00	0,00	0,00	0,00	0,00	0,00
622	Rémunérations intermédiaires, honoraires	384 500,00	0,00	633 632,00	0,00	0,00	0,00
623	Pub., publications, relations publiques	0,00	0,00	8 600,00	0,00	0,00	0,00
624	Transports biens, transports collectifs	0,00	0,00	0,00	0,00	0,00	0,00
628	Divers	25 300,00	0,00	55 000,00	0,00	0,00	0,00
637	Autres impôts, taxes (autres organismes)	0,00	0,00	0,00	0,00	0,00	0,00
651	Charges interv. cpt propre - Aides pers.	1 448 840,00	0,00	0,00	0,00	0,00	0,00
657	Charges intervent° cpt prop. - Subvent°	100 000,00	0,00	454 152,00	0,00	0,00	0,00
658	Charges diverses de gestion courante	1 856 000,00	0,00	0,00	0,00	0,00	0,00
RECETTES		12 500,00	0,00	314 000,00	0,00	12 840,00	0,00
641	Rémunérations du personnel	0,00	0,00	0,00	0,00	0,00	0,00
706	Prestations de services	0,00	0,00	0,00	0,00	0,00	0,00
708	Autres produits	0,00	0,00	0,00	0,00	0,00	0,00
747	Participations	12 500,00	0,00	254 000,00	0,00	1 840,00	0,00
752	Revenus des immeubles	0,00	0,00	0,00	0,00	0,00	0,00
758	Produits divers de gestion courante	0,00	0,00	60 000,00	0,00	11 000,00	0,00
768	Autres produits financiers	0,00	0,00	0,00	0,00	0,00	0,00
773	Mandats annulés (exercices antérieurs)	0,00	0,00	0,00	0,00	0,00	0,00

(1) Détailler les comptes à trois chiffres.

IV – ANNEXES	IV
A – PRESENTATION CROISEE – SECTION DE FONCTIONNEMENT – PRESENTATION DETAILLEE	A2.934

FONCTION 4 – Santé et action sociale (hors APA et RSA/Régularisation de RMI) (suite 1)

Article / compte nature (1)	Libellé	42 Action sociale							
		420 Services communs	421 Famille et enfance				422 Petite enfance		
			4211 Actions en faveur de la maternité	4212 Aides à la famille	4213 Aides sociales à l'enfance	4214 Adolescence	4221 Crèches et garderies	4222 Multi accueil	4228 Autres actions pour la petite enfance
DEPENSES		4 746 480,00	0,00	25 700,00	11 159 790,00	0,00	0,00	0,00	
604	Achats d'études, prestations de services	1 800,00	0,00	0,00	519 000,00	0,00	0,00	0,00	
606	Achats non stockés de matières et fourni	46 000,00	0,00	16 000,00	267 770,00	0,00	0,00	0,00	
613	Locations	24 000,00	0,00	0,00	201 500,00	0,00	0,00	0,00	
614	Charges locatives et de copropriété	2 500,00	0,00	0,00	20 200,00	0,00	0,00	0,00	
615	Entretien et réparations	69 300,00	0,00	9 700,00	180 900,00	0,00	0,00	0,00	
617	Etudes et recherches	0,00	0,00	0,00	0,00	0,00	0,00	0,00	
618	Divers	4 500,00	0,00	0,00	11 720,00	0,00	0,00	0,00	
622	Rémunérations intermédiaires, honoraires	651 700,00	0,00	0,00	84 200,00	0,00	0,00	0,00	
623	Pub., publications, relations publiques	18 000,00	0,00	0,00	0,00	0,00	0,00	0,00	
624	Transports biens, transports collectifs	2 600,00	0,00	0,00	12 000,00	0,00	0,00	0,00	
628	Divers	24 100,00	0,00	0,00	277 200,00	0,00	0,00	0,00	
637	Autres impôts, taxes (autres organismes)	16 000,00	0,00	0,00	46 300,00	0,00	0,00	0,00	
651	Charges interv. cpt propre - Aides pers.	0,00	0,00	0,00	0,00	0,00	0,00	0,00	
657	Charges intervent° cpt prop. - Subvent°	3 882 980,00	0,00	0,00	9 539 000,00	0,00	0,00	0,00	
658	Charges diverses de gestion courante	3 000,00	0,00	0,00	0,00	0,00	0,00	0,00	
RECETTES		17 905 440,00	0,00	0,00	8 477 500,00	0,00	0,00	0,00	
641	Rémunérations du personnel	630 000,00	0,00	0,00	0,00	0,00	0,00	0,00	
706	Prestations de services	0,00	0,00	0,00	1 073 000,00	0,00	0,00	0,00	
708	Autres produits	0,00	0,00	0,00	50 000,00	0,00	0,00	0,00	
747	Participations	17 185 440,00	0,00	0,00	5 213 000,00	0,00	0,00	0,00	
752	Revenus des immeubles	75 000,00	0,00	0,00	0,00	0,00	0,00	0,00	
758	Produits divers de gestion courante	0,00	0,00	0,00	41 500,00	0,00	0,00	0,00	
768	Autres produits financiers	15 000,00	0,00	0,00	0,00	0,00	0,00	0,00	
773	Mandats annulés (exercices antérieurs)	0,00	0,00	0,00	2 100 000,00	0,00	0,00	0,00	

(1) Détailler les comptes à trois chiffres.

IV – ANNEXES	IV
A – PRESENTATION CROISEE – SECTION DE FONCTIONNEMENT – PRESENTATION DETAILLEE	A2.934

FONCTION 4 – Santé et action sociale (hors APA et RSA/Régularisation de RMI) (suite 2)

Article / compte nature (1)	Libellé	42 Action sociale						TOTAL DU CHAPITRE
		423 Personnes âgées			424 Personnes en difficulté	425 Personnes handicapées	428 Autres interventions sociales	
		4231 Forfait autonomie	4232 Autres actions de prévention	4238 Autres actions pour les personnes âgées				
DEPENSES		0,00	0,00	0,00	4 053 500,00	0,00	639 000,00	25 762 094,00
604	Achats d'études, prestations de services	0,00	0,00	0,00	0,00	0,00	0,00	520 800,00
606	Achats non stockés de matières et fourni	0,00	0,00	0,00	23 400,00	0,00	11 000,00	422 770,00
613	Locations	0,00	0,00	0,00	25 000,00	0,00	0,00	262 800,00
614	Charges locatives et de copropriété	0,00	0,00	0,00	0,00	0,00	0,00	40 100,00
615	Entretien et réparations	0,00	0,00	0,00	200 000,00	0,00	0,00	534 200,00
617	Etudes et recherches	0,00	0,00	0,00	0,00	0,00	10 000,00	10 000,00
618	Divers	0,00	0,00	0,00	0,00	0,00	100 000,00	125 220,00
622	Rémunérations intermédiaires, honoraires	0,00	0,00	0,00	8 000,00	0,00	82 000,00	1 844 032,00
623	Pub., publications, relations publiques	0,00	0,00	0,00	0,00	0,00	26 300,00	52 900,00
624	Transports biens, transports collectifs	0,00	0,00	0,00	0,00	0,00	0,00	14 600,00
628	Divers	0,00	0,00	0,00	434 000,00	0,00	50 500,00	866 100,00
637	Autres impôts, taxes (autres organismes)	0,00	0,00	0,00	33 000,00	0,00	0,00	95 300,00
651	Charges interv. cpt propre - Aides pers.	0,00	0,00	0,00	0,00	0,00	0,00	1 448 840,00
657	Charges intervent° cpt prop. - Subvent°	0,00	0,00	0,00	3 330 100,00	0,00	359 000,00	17 665 232,00
658	Charges diverses de gestion courante	0,00	0,00	0,00	0,00	0,00	200,00	1 859 200,00
RECETTES		0,00	0,00	0,00	0,00	0,00	60 000,00	26 794 280,00
641	Rémunérations du personnel	0,00	0,00	0,00	0,00	0,00	0,00	630 000,00
706	Prestations de services	0,00	0,00	0,00	0,00	0,00	0,00	1 073 000,00
708	Autres produits	0,00	0,00	0,00	0,00	0,00	0,00	50 000,00
747	Participations	0,00	0,00	0,00	0,00	0,00	60 000,00	22 738 780,00
752	Revenus des immeubles	0,00	0,00	0,00	0,00	0,00	0,00	75 000,00
758	Produits divers de gestion courante	0,00	0,00	0,00	0,00	0,00	0,00	112 500,00
768	Autres produits financiers	0,00	0,00	0,00	0,00	0,00	0,00	15 000,00
773	Mandats annulés (exercices antérieurs)	0,00	0,00	0,00	0,00	0,00	0,00	2 100 000,00

(1) Détailler les comptes à trois chiffres.

IV – ANNEXES	IV
A – PRESENTATION CROISEE – SECTION DE FONCTIONNEMENT – PRESENTATION DETAILLEE	A2.934-3

FONCTION 4-3 – APA

Article / compte nature (1)	Libellé	430 Services communs	431 APA à domicile	432 APA versée aux bénéf. en établissement	433 APA versée à l'établissement	TOTAL DU CHAPITRE
	DEPENSES	0,00	0,00	0,00	0,00	0,00
	RECETTES	0,00	0,00	0,00	0,00	0,00

(1) Détailler les comptes à trois chiffres.

IV – ANNEXES	IV
A – PRESENTATION CROISEE – SECTION DE FONCTIONNEMENT – PRESENTATION DETAILLEE	A2.934-4

FONCTION 4-4 – RSA / Régularisation de RMI

Article / compte nature (1)	Libellé	441 Insertion sociale	442 Santé	443 Logement	444 Insertion professionnelle	445 Evaluation des dépenses engagées	446 Dépenses de structure	447 RSA allocations	448 Autres dépenses au titre du RSA	TOTAL DU CHAPITRE
	DEPENSES	0,00	0,00	0,00	0,00	0,00	0,00	0,00	0,00	0,00
	RECETTES	0,00	0,00	0,00	0,00	0,00	0,00	0,00	0,00	0,00

(1) Détailler les comptes à trois chiffres.

IV – ANNEXES	IV
A – PRESENTATION CROISEE – SECTION DE FONCTIONNEMENT – PRESENTATION DETAILLEE	A2.935

FONCTION 5 – Aménagement des territoires et habitat

Article / compte nature (1)	Libellé	50 Services communs	51 Aménagement et services urbains						
			510 Services communs	511 Espaces verts urbains	512 Eclairage public	513 Art public	514 Electrification	515 Opérations d'aménagement	518 Autres actions d'aménagement urbain
DEPENSES		4 208 687,06	0,00	4 904 671,00	1 067 000,00	0,00	0,00	0,00	0,00
606	Achats non stockés de matières et fourni	43 500,00	0,00	587 200,00	220 000,00	0,00	0,00	0,00	0,00
611	Contrats de prestations de services	2 500 333,00	0,00	880 000,00	0,00	0,00	0,00	0,00	0,00
613	Locations	2 600,00	0,00	204 000,00	0,00	0,00	0,00	0,00	0,00
614	Charges locatives et de copropriété	0,00	0,00	0,00	0,00	0,00	0,00	0,00	0,00
615	Entretien et réparations	5 000,00	0,00	2 570 411,00	847 000,00	0,00	0,00	0,00	0,00
617	Etudes et recherches	30 000,00	0,00	131 000,00	0,00	0,00	0,00	0,00	0,00
618	Divers	0,00	0,00	11 200,00	0,00	0,00	0,00	0,00	0,00
622	Rémunérations intermédiaires, honoraires	22 600,00	0,00	237 600,00	0,00	0,00	0,00	0,00	0,00
623	Pub., publications, relations publiques	6 000,00	0,00	3 300,00	0,00	0,00	0,00	0,00	0,00
624	Transports biens, transports collectifs	0,00	0,00	820,00	0,00	0,00	0,00	0,00	0,00
625	Déplacements et missions	0,00	0,00	0,00	0,00	0,00	0,00	0,00	0,00
627	Services bancaires et assimilés	0,00	0,00	0,00	0,00	0,00	0,00	0,00	0,00
628	Divers	2 100,00	0,00	5 700,00	0,00	0,00	0,00	0,00	0,00
635	Autres impôts, taxes (Admin Impôts)	367 580,00	0,00	440,00	0,00	0,00	0,00	0,00	0,00
637	Autres impôts, taxes (autres organismes)	0,00	0,00	13 500,00	0,00	0,00	0,00	0,00	0,00
657	Charges intervent° cpt prop. - Subvent°	329 000,00	0,00	208 800,00	0,00	0,00	0,00	0,00	0,00
658	Charges diverses de gestion courante	15 000,00	0,00	50 700,00	0,00	0,00	0,00	0,00	0,00
681	Dot. amort. et prov. Charges de fonct.	884 974,06	0,00	0,00	0,00	0,00	0,00	0,00	0,00
703	Redevances utilisation du domaine	0,00	0,00	0,00	0,00	0,00	0,00	0,00	0,00
RECETTES		1 650 877,28	0,00	1 216 904,00	12 754,81	0,00	0,00	0,00	0,00
641	Rémunérations du personnel	0,00	0,00	86 950,00	0,00	0,00	0,00	0,00	0,00
703	Redevances utilisation du domaine	1 572 000,00	0,00	90 560,00	0,00	0,00	0,00	0,00	0,00
706	Prestations de services	0,00	0,00	13 000,00	0,00	0,00	0,00	0,00	0,00
731	Fiscalité locale	-65 000,00	0,00	0,00	0,00	0,00	0,00	0,00	0,00
746	Dotation générale de décentralisation	13 610,00	0,00	0,00	0,00	0,00	0,00	0,00	0,00
747	Participations	0,00	0,00	564 394,00	0,00	0,00	0,00	0,00	0,00
752	Revenus des immeubles	99 850,00	0,00	431 800,00	0,00	0,00	0,00	0,00	0,00
755	Dédits et pénalités perçus	0,00	0,00	2 000,00	11 254,81	0,00	0,00	0,00	0,00
758	Produits divers de gestion courante	-18 000,00	0,00	28 200,00	1 500,00	0,00	0,00	0,00	0,00
781	Rep. amort. et prov. produits fonct. cou	48 417,28	0,00	0,00	0,00	0,00	0,00	0,00	0,00

(1) Détailler les comptes à trois chiffres.

IV – ANNEXES	IV
A – PRESENTATION CROISEE – SECTION DE FONCTIONNEMENT – PRESENTATION DETAILLEE	A2.935

FONCTION 5 – Aménagement des territoires et habitat (suite 1)

Article / compte nature (1)	Libellé	52 Politique de la ville	53 Agglomérations et villes moyennes	54 Espace rural et autres espaces de dév.	55 Habitat (Logement)				
					551 Parc privé de la collectivité	552 Aide au secteur locatif	553 Aide à l'accession à la propriété	554 Aire d'accueil des gens du voyage	555 Logement social
DEPENSES		0,00	0,00	0,00	603 500,00	0,00	0,00	0,00	0,00
606	Achats non stockés de matières et fourni	0,00	0,00	0,00	1 500,00	0,00	0,00	0,00	0,00
611	Contrats de prestations de services	0,00	0,00	0,00	0,00	0,00	0,00	0,00	0,00
613	Locations	0,00	0,00	0,00	333 000,00	0,00	0,00	0,00	0,00
614	Charges locatives et de copropriété	0,00	0,00	0,00	40 000,00	0,00	0,00	0,00	0,00
615	Entretien et réparations	0,00	0,00	0,00	197 000,00	0,00	0,00	0,00	0,00
617	Etudes et recherches	0,00	0,00	0,00	0,00	0,00	0,00	0,00	0,00
618	Divers	0,00	0,00	0,00	0,00	0,00	0,00	0,00	0,00
622	Rémunérations intermédiaires, honoraires	0,00	0,00	0,00	6 000,00	0,00	0,00	0,00	0,00
623	Pub., publications, relations publiques	0,00	0,00	0,00	0,00	0,00	0,00	0,00	0,00
624	Transports biens, transports collectifs	0,00	0,00	0,00	0,00	0,00	0,00	0,00	0,00
625	Déplacements et missions	0,00	0,00	0,00	0,00	0,00	0,00	0,00	0,00
627	Services bancaires et assimilés	0,00	0,00	0,00	0,00	0,00	0,00	0,00	0,00
628	Divers	0,00	0,00	0,00	3 000,00	0,00	0,00	0,00	0,00
635	Autres impôts, taxes (Admin Impôts)	0,00	0,00	0,00	0,00	0,00	0,00	0,00	0,00
637	Autres impôts, taxes (autres organismes)	0,00	0,00	0,00	0,00	0,00	0,00	0,00	0,00
657	Charges intervent° cpt prop. - Subvent°	0,00	0,00	0,00	0,00	0,00	0,00	0,00	0,00
658	Charges diverses de gestion courante	0,00	0,00	0,00	23 000,00	0,00	0,00	0,00	0,00
681	Dot. amort. et prov. Charges de fonct.	0,00	0,00	0,00	0,00	0,00	0,00	0,00	0,00
703	Redevances utilisation du domaine	0,00	0,00	0,00	0,00	0,00	0,00	0,00	0,00
RECETTES		0,00	0,00	0,00	737 590,00	0,00	0,00	0,00	0,00
641	Rémunérations du personnel	0,00	0,00	0,00	0,00	0,00	0,00	0,00	0,00
703	Redevances utilisation du domaine	0,00	0,00	0,00	0,00	0,00	0,00	0,00	0,00
706	Prestations de services	0,00	0,00	0,00	0,00	0,00	0,00	0,00	0,00
731	Fiscalité locale	0,00	0,00	0,00	0,00	0,00	0,00	0,00	0,00
746	Dotation générale de décentralisation	0,00	0,00	0,00	0,00	0,00	0,00	0,00	0,00
747	Participations	0,00	0,00	0,00	0,00	0,00	0,00	0,00	0,00
752	Revenus des immeubles	0,00	0,00	0,00	707 590,00	0,00	0,00	0,00	0,00
755	Dédits et pénalités perçus	0,00	0,00	0,00	0,00	0,00	0,00	0,00	0,00
758	Produits divers de gestion courante	0,00	0,00	0,00	30 000,00	0,00	0,00	0,00	0,00
781	Rep. amort. et prov. produits fonct. cou	0,00	0,00	0,00	0,00	0,00	0,00	0,00	0,00

(1) Détailler les comptes à trois chiffres.

IV – ANNEXES	IV
A – PRESENTATION CROISEE – SECTION DE FONCTIONNEMENT – PRESENTATION DETAILLEE	A2.935

FONCTION 5 – Aménagement des territoires et habitat (suite 2)

Article / compte nature (1)	Libellé	56 Actions en faveur du littoral	57 Techno. de l'information et de la comm.	58 Autres actions		59 Sécurité	TOTAL DU CHAPITRE
				581 Réserves Foncières	588 Autres actions d'aménagement		
DEPENSES		0,00	0,00	0,00	0,00	0,00	13 802 118,06
606	Achats non stockés de matières et fourni	0,00	0,00	0,00	0,00	0,00	922 050,00
611	Contrats de prestations de services	0,00	0,00	0,00	0,00	0,00	3 380 333,00
613	Locations	0,00	0,00	0,00	0,00	0,00	539 600,00
614	Charges locatives et de copropriété	0,00	0,00	0,00	0,00	0,00	1 384 000,00
615	Entretien et réparations	0,00	0,00	0,00	0,00	0,00	4 080 411,00
617	Etudes et recherches	0,00	0,00	0,00	0,00	0,00	161 000,00
618	Divers	0,00	0,00	0,00	0,00	0,00	11 200,00
622	Rémunérations intermédiaires, honoraires	0,00	0,00	0,00	0,00	0,00	1 274 410,00
623	Pub., publications, relations publiques	0,00	0,00	0,00	0,00	0,00	11 300,00
624	Transports biens, transports collectifs	0,00	0,00	0,00	0,00	0,00	820,00
625	Déplacements et missions	0,00	0,00	0,00	0,00	0,00	1 000,00
627	Services bancaires et assimilés	0,00	0,00	0,00	0,00	0,00	5 000,00
628	Divers	0,00	0,00	0,00	0,00	0,00	21 400,00
635	Autres impôts, taxes (Admin Impôts)	0,00	0,00	0,00	0,00	0,00	425 120,00
637	Autres impôts, taxes (autres organismes)	0,00	0,00	0,00	0,00	0,00	13 600,00
657	Charges intervent° cpt prop. - Subvent°	0,00	0,00	0,00	0,00	0,00	537 800,00
658	Charges diverses de gestion courante	0,00	0,00	0,00	0,00	0,00	130 100,00
681	Dot. amort. et prov. Charges de fonct.	0,00	0,00	0,00	0,00	0,00	884 974,06
703	Redevances utilisation du domaine	0,00	0,00	0,00	0,00	0,00	18 000,00
RECETTES		0,00	0,00	0,00	0,00	0,00	27 675 026,09
641	Rémunérations du personnel	0,00	0,00	0,00	0,00	0,00	86 950,00
703	Redevances utilisation du domaine	0,00	0,00	0,00	0,00	0,00	15 787 560,00
706	Prestations de services	0,00	0,00	0,00	0,00	0,00	13 000,00
731	Fiscalité locale	0,00	0,00	0,00	0,00	0,00	935 000,00
746	Dotation générale de décentralisation	0,00	0,00	0,00	0,00	0,00	13 610,00
747	Participations	0,00	0,00	0,00	0,00	0,00	564 394,00
752	Revenus des immeubles	0,00	0,00	0,00	0,00	0,00	9 689 140,00
755	Dédits et pénalités perçus	0,00	0,00	0,00	0,00	0,00	13 254,81
758	Produits divers de gestion courante	0,00	0,00	0,00	0,00	0,00	523 700,00
781	Rep. amort. et prov. produits fonct. cou	0,00	0,00	0,00	0,00	0,00	48 417,28

(1) Détailler les comptes à trois chiffres.

IV – ANNEXES	IV
A – PRESENTATION CROISEE – SECTION DE FONCTIONNEMENT – PRESENTATION DETAILLEE	A2.936

FONCTION 6 – Action économique

Article / compte nature (1)	Libellé	60 Services communs	61 Interventions économiques transversales	62 Structure d'animation et de dév. éco.	63 Actions sectorielles			
					631 Agriculture, pêche et agro-alimentaire		632 Industrie, commerce et artisanat	633 Développement touristique
					6311 Laboratoire	6312 Autres		
DEPENSES		751 752,00	0,00	0,00	0,00	0,00	1 574 500,00	46 600,00
606	Achats non stockés de matières et fourni	0,00	0,00	0,00	0,00	0,00	3 500,00	0,00
611	Contrats de prestations de services	0,00	0,00	0,00	0,00	0,00	5 000,00	0,00
613	Locations	0,00	0,00	0,00	0,00	0,00	624 500,00	0,00
615	Entretien et réparations	0,00	0,00	0,00	0,00	0,00	48 500,00	8 600,00
617	Etudes et recherches	30 000,00	0,00	0,00	0,00	0,00	0,00	0,00
618	Divers	15 000,00	0,00	0,00	0,00	0,00	0,00	0,00
622	Rémunérations intermédiaires, honoraires	52 000,00	0,00	0,00	0,00	0,00	585 000,00	0,00
623	Pub., publications, relations publiques	0,00	0,00	0,00	0,00	0,00	78 000,00	0,00
628	Divers	0,00	0,00	0,00	0,00	0,00	0,00	0,00
637	Autres impôts, taxes (autres organismes)	0,00	0,00	0,00	0,00	0,00	230 000,00	0,00
657	Charges intervent° cpt prop. - Subvent°	654 752,00	0,00	0,00	0,00	0,00	0,00	38 000,00
RECETTES		40 000,00	0,00	0,00	0,00	0,00	1 160 000,00	140 000,00
703	Redevances utilisation du domaine	0,00	0,00	0,00	0,00	0,00	0,00	90 000,00
708	Autres produits	0,00	0,00	0,00	0,00	0,00	5 000,00	0,00
731	Fiscalité locale	0,00	0,00	0,00	0,00	0,00	1 155 000,00	0,00
747	Participations	40 000,00	0,00	0,00	0,00	0,00	0,00	0,00
752	Revenus des immeubles	0,00	0,00	0,00	0,00	0,00	0,00	50 000,00

(1) Détailler les comptes à trois chiffres.

IV – ANNEXES	IV
A – PRESENTATION CROISEE – SECTION DE FONCTIONNEMENT – PRESENTATION DETAILLEE	A2.936

FONCTION 6 – Action économique (suite)

Article / compte nature (1)	Libellé	64 Rayonnement, attractivité du territoire	65 Insertion éco. et éco.sociale, solidaire	66 Maintien et dév. des services publics	67 Recherche et innovation	68 Autres actions	TOTAL DU CHAPITRE
DEPENSES		0,00	838 035,00	0,00	0,00	0,00	3 210 887,00
606	Achats non stockés de matières et fourni	0,00	0,00	0,00	0,00	0,00	3 500,00
611	Contrats de prestations de services	0,00	0,00	0,00	0,00	0,00	5 000,00
613	Locations	0,00	0,00	0,00	0,00	0,00	624 500,00
615	Entretien et réparations	0,00	0,00	0,00	0,00	0,00	57 100,00
617	Etudes et recherches	0,00	-20 000,00	0,00	0,00	0,00	10 000,00
618	Divers	0,00	0,00	0,00	0,00	0,00	15 000,00
622	Rémunérations intermédiaires, honoraires	0,00	41 480,00	0,00	0,00	0,00	678 480,00
623	Pub., publications, relations publiques	0,00	0,00	0,00	0,00	0,00	78 000,00
628	Divers	0,00	15 700,00	0,00	0,00	0,00	15 700,00
637	Autres impôts, taxes (autres organismes)	0,00	0,00	0,00	0,00	0,00	230 000,00
657	Charges intervent° cpt prop. - Subvent°	0,00	800 855,00	0,00	0,00	0,00	1 493 607,00
RECETTES		0,00	0,00	0,00	0,00	0,00	1 340 000,00
703	Redevances utilisation du domaine	0,00	0,00	0,00	0,00	0,00	90 000,00
708	Autres produits	0,00	0,00	0,00	0,00	0,00	5 000,00
731	Fiscalité locale	0,00	0,00	0,00	0,00	0,00	1 155 000,00
747	Participations	0,00	0,00	0,00	0,00	0,00	40 000,00
752	Revenus des immeubles	0,00	0,00	0,00	0,00	0,00	50 000,00

(1) Détailler les comptes à trois chiffres.

IV – ANNEXES	IV
A – PRESENTATION CROISEE – SECTION DE FONCTIONNEMENT – PRESENTATION DETAILLEE	A2.937

FONCTION 7 – Environnement

Article / compte nature (1)	Libellé	70 Services communs	71 Actions transversales	72 Actions déchets et propreté urbaine					
				720 Services communs collecte et propreté	721 Collecte et traitement des déchets			722 Propreté urbaine	
					7211 Actions prévention et sensibilisation	7212 Collecte des déchets	7213 Tri, valorisation, traitement déchets	7221 Actions prévention et sensibilisation	7222 Action propreté urbaine et nettoiemnt
DEPENSES		291 135,71	0,00	0,00	0,00	0,00	0,00	0,00	0,00
606	Achats non stockés de matières et fourni	2 000,00	0,00	0,00	0,00	0,00	0,00	0,00	0,00
611	Contrats de prestations de services	23 000,00	0,00	0,00	0,00	0,00	0,00	0,00	0,00
613	Locations	0,00	0,00	0,00	0,00	0,00	0,00	0,00	0,00
615	Entretien et réparations	5 000,00	0,00	0,00	0,00	0,00	0,00	0,00	0,00
617	Etudes et recherches	117 739,50	0,00	0,00	0,00	0,00	0,00	0,00	0,00
622	Rémunérations intermédiaires, honoraires	35 700,00	0,00	0,00	0,00	0,00	0,00	0,00	0,00
623	Pub., publications, relations publiques	64 000,00	0,00	0,00	0,00	0,00	0,00	0,00	0,00
628	Divers	1 000,00	0,00	0,00	0,00	0,00	0,00	0,00	0,00
637	Autres impôts, taxes (autres organismes)	0,00	0,00	0,00	0,00	0,00	0,00	0,00	0,00
641	Rémunérations du personnel	0,00	0,00	0,00	0,00	0,00	0,00	0,00	0,00
645	Charges sécurité sociale et prévoyance	0,00	0,00	0,00	0,00	0,00	0,00	0,00	0,00
657	Charges intervent* cpt prop. - Subvent*	30 000,00	0,00	0,00	0,00	0,00	0,00	0,00	0,00
658	Charges diverses de gestion courante	0,00	0,00	0,00	0,00	0,00	0,00	0,00	0,00
665	Escomptes accordés	0,00	0,00	0,00	0,00	0,00	0,00	0,00	0,00
681	Dot. amort. et prov. Charges de fonct.	12 696,21	0,00	0,00	0,00	0,00	0,00	0,00	0,00
RECETTES		0,00	0,00	0,00	0,00	0,00	0,00	0,00	0,00
641	Rémunérations du personnel	0,00	0,00	0,00	0,00	0,00	0,00	0,00	0,00
702	Ventes de récoltes et produits forestier	0,00	0,00	0,00	0,00	0,00	0,00	0,00	0,00
703	Redevances utilisation du domaine	0,00	0,00	0,00	0,00	0,00	0,00	0,00	0,00
706	Prestations de services	0,00	0,00	0,00	0,00	0,00	0,00	0,00	0,00
708	Autres produits	0,00	0,00	0,00	0,00	0,00	0,00	0,00	0,00
731	Fiscalité locale	0,00	0,00	0,00	0,00	0,00	0,00	0,00	0,00
747	Participations	0,00	0,00	0,00	0,00	0,00	0,00	0,00	0,00
758	Produits divers de gestion courante	0,00	0,00	0,00	0,00	0,00	0,00	0,00	0,00

(1) Détailler les comptes à trois chiffres.

IV – ANNEXES	IV
A – PRESENTATION CROISEE – SECTION DE FONCTIONNEMENT – PRESENTATION DETAILLEE	A2.937

FONCTION 7 – Environnement (suite 1)

Article / compte nature (1)	Libellé	73 Actions en matière de gestion des eaux					74 Politique de l'air
		731 Politique de l'eau	732 Eau potable	733 Assainissement	734 Eaux pluviales	735 Lutte contre les inondations	
DEPENSES		0,00	0,00	0,00	0,00	0,00	0,00
606	Achats non stockés de matières et fourni	0,00	0,00	0,00	0,00	0,00	0,00
611	Contrats de prestations de services	0,00	0,00	0,00	0,00	0,00	0,00
613	Locations	0,00	0,00	0,00	0,00	0,00	0,00
615	Entretien et réparations	0,00	0,00	0,00	0,00	0,00	0,00
617	Etudes et recherches	0,00	0,00	0,00	0,00	0,00	0,00
622	Rémunérations intermédiaires, honoraires	0,00	0,00	0,00	0,00	0,00	0,00
623	Pub., publications, relations publiques	0,00	0,00	0,00	0,00	0,00	0,00
628	Divers	0,00	0,00	0,00	0,00	0,00	0,00
637	Autres impôts, taxes (autres organismes)	0,00	0,00	0,00	0,00	0,00	0,00
641	Rémunérations du personnel	0,00	0,00	0,00	0,00	0,00	0,00
645	Charges sécurité sociale et prévoyance	0,00	0,00	0,00	0,00	0,00	0,00
657	Charges intervent° cpt prop. - Subvent°	0,00	0,00	0,00	0,00	0,00	0,00
658	Charges diverses de gestion courante	0,00	0,00	0,00	0,00	0,00	0,00
665	Escomptes accordés	0,00	0,00	0,00	0,00	0,00	0,00
681	Dot. amort. et prov. Charges de fonct.	0,00	0,00	0,00	0,00	0,00	0,00
RECETTES		0,00	0,00	0,00	0,00	0,00	0,00
641	Rémunérations du personnel	0,00	0,00	0,00	0,00	0,00	0,00
702	Ventes de récoltes et produits forestier	0,00	0,00	0,00	0,00	0,00	0,00
703	Redevances utilisation du domaine	0,00	0,00	0,00	0,00	0,00	0,00
706	Prestations de services	0,00	0,00	0,00	0,00	0,00	0,00
708	Autres produits	0,00	0,00	0,00	0,00	0,00	0,00
731	Fiscalité locale	0,00	0,00	0,00	0,00	0,00	0,00
747	Participations	0,00	0,00	0,00	0,00	0,00	0,00
758	Produits divers de gestion courante	0,00	0,00	0,00	0,00	0,00	0,00

(1) Détailler les comptes à trois chiffres.

IV – ANNEXES

IV

A – PRESENTATION CROISEE – SECTION DE FONCTIONNEMENT – PRESENTATION DETAILLEE

A2.937

FONCTION 7 – Environnement (suite 2)

Article / compte nature (1)	Libellé	75 Politique de l'énergie					76	77	78	TOTAL DU CHAPITRE
		751 Réseaux de chaleur et de froid	752 Energie photovoltaïque	753 Energie éolienne	754 Energie hydraulique	758 Autres actions	Préserv. patrim. naturel,risques techno.	Environnement infrastructures transports	Autres actions	
DEPENSES		0,00	0,00	0,00	0,00	12 000,00	1 125 438,00	0,00	0,00	1 428 573,71
606	Achats non stockés de matières et fourni	0,00	0,00	0,00	0,00	0,00	18 320,00	0,00	0,00	20 320,00
611	Contrats de prestations de services	0,00	0,00	0,00	0,00	0,00	0,00	0,00	0,00	23 000,00
613	Locations	0,00	0,00	0,00	0,00	0,00	200,00	0,00	0,00	200,00
615	Entretien et réparations	0,00	0,00	0,00	0,00	0,00	501 000,00	0,00	0,00	506 000,00
617	Etudes et recherches	0,00	0,00	0,00	0,00	0,00	0,00	0,00	0,00	117 739,50
622	Rémunérations intermédiaires, honoraires	0,00	0,00	0,00	0,00	0,00	80 300,00	0,00	0,00	116 000,00
623	Pub., publications, relations publiques	0,00	0,00	0,00	0,00	0,00	600,00	0,00	0,00	64 600,00
628	Divers	0,00	0,00	0,00	0,00	12 000,00	44 800,00	0,00	0,00	57 800,00
637	Autres impôts, taxes (autres organismes)	0,00	0,00	0,00	0,00	0,00	5 300,00	0,00	0,00	5 300,00
641	Rémunérations du personnel	0,00	0,00	0,00	0,00	0,00	318 000,00	0,00	0,00	318 000,00
645	Charges sécurité sociale et prévoyance	0,00	0,00	0,00	0,00	0,00	125 418,00	0,00	0,00	125 418,00
657	Charges intervent* cpt prop. - Subvent*	0,00	0,00	0,00	0,00	0,00	0,00	0,00	0,00	30 000,00
658	Charges diverses de gestion courante	0,00	0,00	0,00	0,00	0,00	31 000,00	0,00	0,00	31 000,00
665	Escomptes accordés	0,00	0,00	0,00	0,00	0,00	500,00	0,00	0,00	500,00
681	Dot. amort. et prov. Charges de fonct.	0,00	0,00	0,00	0,00	0,00	0,00	0,00	0,00	12 696,21
RECETTES		0,00	0,00	0,00	0,00	5 612 141,54	1 059 299,00	0,00	0,00	6 671 440,54
641	Rémunérations du personnel	0,00	0,00	0,00	0,00	0,00	3 000,00	0,00	0,00	3 000,00
702	Ventes de récoltes et produits forestier	0,00	0,00	0,00	0,00	0,00	501 100,00	0,00	0,00	501 100,00
703	Redevances utilisation du domaine	0,00	0,00	0,00	0,00	0,00	121 000,00	0,00	0,00	121 000,00
706	Prestations de services	0,00	0,00	0,00	0,00	0,00	6 000,00	0,00	0,00	6 000,00
708	Autres produits	0,00	0,00	0,00	0,00	0,00	43 000,00	0,00	0,00	43 000,00
731	Fiscalité locale	0,00	0,00	0,00	0,00	5 000 000,00	0,00	0,00	0,00	5 000 000,00
747	Participations	0,00	0,00	0,00	0,00	0,00	134 700,00	0,00	0,00	134 700,00
758	Produits divers de gestion courante	0,00	0,00	0,00	0,00	612 141,54	250 499,00	0,00	0,00	862 640,54

(1) Détailler les comptes à trois chiffres.

IV – ANNEXES	IV
A – PRESENTATION CROISEE – SECTION DE FONCTIONNEMENT – PRESENTATION DETAILLEE	A2.938

FONCTION 8 – Transports

Article / compte nature (1)	Libellé	80 Services communs	81 Transports scolaires	82 Transports publics de voyageurs						
				820 Services communs	821 Transport sur route	822 Transport ferroviaire	823 Transport fluvial	824 Transport maritime	825 Transport aérien	828 Autres transports
DEPENSES		0,00	0,00	0,00	63 000,00	0,00	88 500,00	0,00	0,00	0,00
615	Entretien et réparations	0,00	0,00	0,00	0,00	0,00	88 500,00	0,00	0,00	0,00
617	Etudes et recherches	0,00	0,00	0,00	58 000,00	0,00	0,00	0,00	0,00	0,00
628	Divers	0,00	0,00	0,00	5 000,00	0,00	0,00	0,00	0,00	0,00
RECETTES		0,00	0,00	0,00	0,00	0,00	0,00	0,00	0,00	0,00

(1) Détailler les comptes à trois chiffres.

IV – ANNEXES	IV
A – PRESENTATION CROISEE – SECTION DE FONCTIONNEMENT – PRESENTATION DETAILLEE	A2.938

FONCTION 8 – Transports (suite 1)

Article / compte nature (1)	Libellé	83 Transports de marchandises						838 Autres transports
		830 Services communs	831 Fret routier	832 Fret ferroviaire	833 Fret fluvial	834 Fret maritime	835 Fret aérien	
DEPENSES		0,00	0,00	0,00	0,00	0,00	0,00	0,00
615	Entretien et réparations	0,00	0,00	0,00	0,00	0,00	0,00	0,00
617	Etudes et recherches	0,00	0,00	0,00	0,00	0,00	0,00	0,00
628	Divers	0,00	0,00	0,00	0,00	0,00	0,00	0,00
RECETTES		0,00	0,00	0,00	0,00	0,00	0,00	0,00

(1) Détailler les comptes à trois chiffres.

IV – ANNEXES	IV
A – PRESENTATION CROISEE – SECTION DE FONCTIONNEMENT – PRESENTATION DETAILLEE	A2.938

FONCTION 8 – Transports (suite 2)

Article / compte nature (1)	Libellé	84 Voirie							
		841 Voirie nationale	842 Voirie régionale	843 Voirie départementale	844 Voirie métropolitaine	845 Voirie communale	846 Viabilité hivernale et aléas climatiques	847 Equipements de voirie	849 Sécurité routière
DEPENSES		0,00	0,00	0,00	0,00	0,00	0,00	491 688,00	0,00
615	Entretien et réparations	0,00	0,00	0,00	0,00	0,00	0,00	491 688,00	0,00
617	Etudes et recherches	0,00	0,00	0,00	0,00	0,00	0,00	0,00	0,00
628	Divers	0,00	0,00	0,00	0,00	0,00	0,00	0,00	0,00
RECETTES		0,00	0,00	0,00	0,00	0,00	0,00	0,00	0,00

(1) Détailler les comptes à trois chiffres.

IV – ANNEXES	IV
A – PRESENTATION CROISEE – SECTION DE FONCTIONNEMENT – PRESENTATION DETAILLEE	A2.938

FONCTION 8 – Transports (suite 3)

Article / compte nature (1)	Libellé	85 Infrastructures					86 Liaisons multimodales	87 Circulations douces	89 Sécurité	TOTAL DU CHAPITRE
		851 Gares, autres infrastructures routières	852 Gares et autres infrastructures ferrov.	853 Haltes, autres infrastructures fluviales	854 Ports, autres infrastructures portuaires	855 Aéroports et autres infrastructures				
DEPENSES		0,00	0,00	0,00	0,00	0,00	0,00	0,00	0,00	643 188,00
615	Entretien et réparations	0,00	0,00	0,00	0,00	0,00	0,00	0,00	0,00	580 188,00
617	Etudes et recherches	0,00	0,00	0,00	0,00	0,00	0,00	0,00	0,00	58 000,00
628	Divers	0,00	0,00	0,00	0,00	0,00	0,00	0,00	0,00	5 000,00
RECETTES		0,00	0,00	0,00	0,00	0,00	0,00	0,00	0,00	0,00

(1) Détailler les comptes à trois chiffres.

IV – ANNEXES	IV
ANNEXES PATRIMONIALES – METHODES UTILISEES POUR LES AMORTISSEMENTS	B2

METHODES UTILISEES POUR LES AMORTISSEMENTS

Procédure d'amortissement (linéaire, dégressif, variable)	CHOIX DE L'ASSEMBLEE	Durée (en années)	Délibération du
	Biens de faible valeur - Seuil unitaire en deçà duquel les immobilisations de peu de valeur s'amortissent sur un an : 1524.49 €		
	Catégories de biens amortis		
L	Etudes non suivies de réalisation travaux	5	04/11/1996
L	Logiciels bureautiques	5	04/11/1996
L	Autres applicatifs informatiques	5	04/11/1996
L	Voitures	5	04/11/1996
L	Camions et véhicules industriels	8	04/11/1996
L	Mobilier	10	04/11/1996
L	Matériel de bureau électrique ou électronique	5	04/11/1996
L	Matériel informatique	5	04/11/1996
L	Matériel classique	10	04/11/1996
L	Coffre-fort	20	04/11/1996
L	Installations et appareils de chauffage	10	04/11/1996
L	Appareils de levage-ascenseurs	20	04/11/1996
L	Appareils de laboratoire	5	04/11/1996
L	Equipements de garages et ateliers	10	04/11/1996
L	Equipements des cuisines	10	04/11/1996
L	Equipements sportifs	10	04/11/1996
L	Plantations et végétalisations	20	04/11/1996
L	Autres agencements et aménagements de terrains	20	04/11/1996
L	Bâtiments légers, abris	10	04/11/1996
L	Agencemt et aménagts bât, installations électriques, téléphoniques et agencemts divers	10	04/11/1996
L	Etudes / Participations	10	01/11/1999
L	Subv. d'équipement < à 10.000€ (aux organismes de droit public et privé)	1	12/04/2012
L	Subv. d'équipement > à 10.000€ - Bien mobilier, matériel et études	5	12/04/2012
L	Subv. d'équipement > à 10.000€ - Bâtiment et installations	30	12/04/2012
L	Subv. d'équipement > à 10.000€ - Projets d'infrastructures d'intérêt national	40	12/04/2012
L	Immeubles de rapport	50	22/06/2015
L	Bornes de recharges électriques	10	21/03/2022
L	Bâtiments publics	50	12/12/2022
L	Mise aux normes et mise en sécurité des bâtiments industriels	5	12/12/2022
L	Subvention d'équipement - Mise aux normes et mise en sécurité des bâtiments industriels	5	12/12/2022
L	Dépenses ultérieures immobilisées des biens historiques et culturels	20	12/12/2022

Procédure d'amortissement (linéaire, dégressif, variable)	CHOIX DE L'ASSEMBLEE		Délibération du
L	2 roues électriques (vélos, biporteurs, trottinette)	5	12/12/2022
L	installations et panneaux photovoltaïques	20	12/12/2022
L	agencement et aménagement de matériel et outillage	20	01/01/2023
L	conteneur, bac, bac poubelle, bac à ordures, bac à composts et à biodéchets, benne	10	01/01/2023

IV – ANNEXES	IV
ANNEXES PATRIMONIALES – ETAT DES PROVISIONS CONSTITUEES AU 01/01/N	B3.1

PROVISIONS CONSTITUEES AU 01/01/N

Nature de la provision	Montant de la provision de l'exercice (1) A	Date de constitution de la provision	Montant des provisions constituées au 01/01/N B	Montant total des provisions constituées C = A + B	Montant des reprises de l'exercice D	SOLDE E = C - D
PROVISIONS SEMI-BUDGETAIRES (2)						
Provisions pour risques et charges (3)	897 670,27		26 383 386,70	27 281 056,97	9 348 417,28	17 932 639,69
Provisions pour litiges	0,00		0,00	0,00	0,00	0,00
Provisions pour pertes de change	0,00		0,00	0,00	0,00	0,00
Provisions pour gros entretiens ou grandes révisions	897 670,27		7 055 197,23	7 952 867,50	48 417,28	7 904 450,22
Fondation Appfel	0,00	01/01/2004	610 757,82	610 757,82	44 736,47	566 021,35
Fondation Henri-Louis	12 126,47	01/01/2004	136 501,37	148 627,84	0,00	148 627,84
Fondation Lippmann	56 435,02	01/01/2004	660 711,47	717 146,49	0,00	717 146,49
Fondation Spach	2 790,80	01/01/2004	574 385,52	577 176,32	0,00	577 176,32
Fondation Trubner	12 696,21	01/01/2004	406 039,41	418 735,62	0,00	418 735,62
Fondation Ungemach	813 621,77	01/01/2004	4 601 839,75	5 415 461,52	0,00	5 415 461,52
Autres fondations	0,00	01/01/2004	40 956,99	40 956,99	3 070,00	37 886,99
Fondation Strauss Durckheim	0,00	01/01/2004	14 223,14	14 223,14	15,61	14 207,53
Fondation Blanck	0,00	01/01/2004	9 781,76	9 781,76	595,20	9 186,56
Provisions pour garanties d'emprunt	0,00		0,00	0,00	0,00	0,00
Autres provisions pour risques	0,00		19 328 189,47	19 328 189,47	9 300 000,00	10 028 189,47
Pour les contrats d'assurance	0,00	01/01/2006	253 189,47	253 189,47	0,00	253 189,47
Risques juridiques	0,00	01/01/2018	9 775 000,00	9 775 000,00	0,00	9 775 000,00
Risque financier lié au surcoût énergétique	0,00	07/11/2022	9 300 000,00	9 300 000,00	9 300 000,00	0,00
Dépréciations (3)	59 717,61		303 926,71	363 644,32	91 942,58	271 701,74
- des immobilisations	0,00		0,00	0,00	0,00	0,00
- des stocks et encours	0,00		0,00	0,00	0,00	0,00
- des comptes de tiers	59 717,61		303 926,71	363 644,32	91 942,58	271 701,74
Créances douteuses	59 717,61	01/01/2018	303 926,71	363 644,32	91 942,58	271 701,74
- des comptes financiers	0,00		0,00	0,00	0,00	0,00
Total des provisions semi-budgétaires	957 387,88		26 687 313,41	27 644 701,29	9 440 359,86	18 204 341,43
PROVISIONS BUDGETAIRES (2)						
Provisions pour risques et charges (3)	0,00		0,00	0,00	0,00	0,00
Provisions pour litiges	0,00		0,00	0,00	0,00	0,00
Provisions pour pertes de change	0,00		0,00	0,00	0,00	0,00

Nature de la provision	Montant de la provision de l'exercice (1) A	Date de constitution de la provision	Montant des provisions constituées au 01/01/N B	Montant total des provisions constituées C = A + B	Montant des reprises de l'exercice D	SOLDE E = C - D
Provisions pour gros entretiens ou grandes révisions	0,00		0,00	0,00	0,00	0,00
Provisions pour garanties d'emprunt	0,00		0,00	0,00	0,00	0,00
Autres provisions pour risques	0,00		0,00	0,00	0,00	0,00
Dépréciations (3)	0,00		0,00	0,00	0,00	0,00
- des immobilisations	0,00		0,00	0,00	0,00	0,00
- des stocks et encours	0,00		0,00	0,00	0,00	0,00
- des comptes de tiers	0,00		0,00	0,00	0,00	0,00
- des comptes financiers	0,00		0,00	0,00	0,00	0,00
Total des provisions budgétaires	0,00		0,00	0,00	0,00	0,00
TOTAL PROVISIONS	957 387,88		26 687 313,41	27 644 701,29	9 440 359,86	18 204 341,43

(1) Provision nouvelle ou abondement d'une provision déjà constituée.

(2) A renseigner selon que la collectivité applique le régime des provisions semi-budgétaires ou budgétaires, conformément aux dispositions législatives et réglementaires afférentes.

(3) Indiquer l'objet de la provision (exemples : provision pour litiges au titre du procès, provisions pour dépréciation des immobilisations de l'équipement).

IV – ANNEXES	IV
ANNEXES PATRIMONIALES – DETAIL DES OPERATIONS POUR COMPTE DE TIERS	B5

CHAPITRE D'OPERATIONS POUR COMPTE DE TIERS (Détail) (1)

N° opération : 401	Intitulé de l'opération : Travaux sur immeubles menaçant ruine			Date de la délibération :
	Pour mémoire réalisations cumulées au 01/01/N (2)	RAR N-1 (3)	Nouveaux crédits votés	Total (4)
DEPENSES (a)	285 665,06	0,00	100 000,00	100 000,00
4541101 Travaux sur immeubles menaçant ruine (5)	285 665,06	0,00	100 000,00	100 000,00
<i>040 Travaux réalisés par le personnel du mandataire (contrepartie 791)</i>	0,00	0,00	0,00	0,00
<i>041 Opérations d'ordre à l'intérieur de la section</i>	0,00	0,00	0,00	0,00
Annulations sur dépenses (c) (6)	0,00	0,00	0,00	0,00
Dépenses nettes (a – c)	285 665,06	0,00	100 000,00	100 000,00
RECETTES (b)	280 056,01	0,00	100 000,00	100 000,00
4541201 Financement par le mandant et par d'autres tiers (7)	280 056,01	0,00	100 000,00	100 000,00
<i>040 Financement par le mandataire (contrepartie 6742)</i>	0,00	0,00	0,00	0,00
<i>041 Financement par emprunt à la charge du tiers (contrepartie 2763)</i>	0,00	0,00	0,00	0,00
Annulations sur recettes (d) (6)	0,00	0,00	0,00	0,00
Recettes nettes (b - d)	280 056,01	0,00	100 000,00	100 000,00

N° opération : 404	Intitulé de l'opération : Travaux au titre de la lutte contre l'habitat insalubre			Date de la délibération :
	Pour mémoire réalisations cumulées au 01/01/N (2)	RAR N-1 (3)	Nouveaux crédits votés	Total (4)
DEPENSES (a)	0,00	0,00	3 000,00	3 000,00
4541104 Travaux au titre de la lutte contre l'habitat insalubre (5)	0,00	0,00	3 000,00	3 000,00
<i>040 Travaux réalisés par le personnel du mandataire (contrepartie 791)</i>	0,00	0,00	0,00	0,00
<i>041 Opérations d'ordre à l'intérieur de la section</i>	0,00	0,00	0,00	0,00
Annulations sur dépenses (c) (6)	0,00	0,00	0,00	0,00
Dépenses nettes (a – c)	0,00	0,00	3 000,00	3 000,00
RECETTES (b)	30 850,68	0,00	0,00	0,00
4541204 Financement par le mandant et par d'autres tiers (7)	30 850,68	0,00	0,00	0,00
<i>040 Financement par le mandataire (contrepartie 6742)</i>	0,00	0,00	0,00	0,00
<i>041 Financement par emprunt à la charge du tiers (contrepartie 2763)</i>	0,00	0,00	0,00	0,00
Annulations sur recettes (d) (6)	0,00	0,00	0,00	0,00
Recettes nettes (b - d)	30 850,68	0,00	0,00	0,00

N° opération : 405		Intitulé de l'opération : Travaux pour tiers - Eclairage public			Date de la délibération :
	Pour mémoire réalisations cumulées au 01/01/N (2)	RAR N-1 (3)	Nouveaux crédits votés	Total (4)	
DEPENSES (a)	151 125,48	4 705,20	50 000,00	54 705,20	
4541105 Travaux pour tiers - Eclairage public (5)	151 125,48	4 705,20	50 000,00	54 705,20	
040 Travaux réalisés par le personnel du mandataire (contrepartie 791)	0,00	0,00	0,00	0,00	
041 Opérations d'ordre à l'intérieur de la section	0,00	0,00	0,00	0,00	
Annulations sur dépenses (c) (6)	0,00	0,00	0,00	0,00	
Dépenses nettes (a - c)	151 125,48	4 705,20	50 000,00	54 705,20	
RECETTES (b)	151 125,48	0,00	50 000,00	50 000,00	
4541205 Financement par le mandant et par d'autres tiers (7)	151 125,48	0,00	50 000,00	50 000,00	
040 Financement par le mandataire (contrepartie 6742)	0,00	0,00	0,00	0,00	
041 Financement par emprunt à la charge du tiers (contrepartie 2763)	0,00	0,00	0,00	0,00	
Annulations sur recettes (d) (6)	0,00	0,00	0,00	0,00	
Recettes nettes (b - d)	151 125,48	0,00	50 000,00	50 000,00	

N° opération : 803		Intitulé de l'opération : Salle de consommation à moindre risque			Date de la délibération :
	Pour mémoire réalisations cumulées au 01/01/N (2)	RAR N-1 (3)	Nouveaux crédits votés	Total (4)	
DEPENSES (a)	378 291,02	0,00	0,00	0,00	
458103 Salle de consommation à moindre risque (5)	378 291,02	0,00	0,00	0,00	
040 Travaux réalisés par le personnel du mandataire (contrepartie 791)	0,00	0,00	0,00	0,00	
041 Opérations d'ordre à l'intérieur de la section	0,00	0,00	0,00	0,00	
Annulations sur dépenses (c) (6)	0,00	0,00	0,00	0,00	
Dépenses nettes (a - c)	378 291,02	0,00	0,00	0,00	
RECETTES (b)	250 000,00	0,00	128 291,02	128 291,02	
458203 Financement par le mandant et par d'autres tiers (7)	250 000,00	0,00	128 291,02	128 291,02	
040 Financement par le mandataire (contrepartie 6742)	0,00	0,00	0,00	0,00	
041 Financement par emprunt à la charge du tiers (contrepartie 2763)	0,00	0,00	0,00	0,00	
Annulations sur recettes (d) (6)	0,00	0,00	0,00	0,00	
Recettes nettes (b - d)	250 000,00	0,00	128 291,02	128 291,02	

N° opération : 804		Intitulé de l'opération : Espex Singrist			Date de la délibération :
	Pour mémoire réalisations cumulées au 01/01/N (2)	RAR N-1 (3)	Nouveaux crédits votés	Total (4)	
DEPENSES (a)	39 242,40	0,00	0,00	0,00	

N° opération : 804	Intitulé de l'opération : Espex Singrist			Date de la délibération :
	Pour mémoire réalisations cumulées au 01/01/N (2)	RAR N-1 (3)	Nouveaux crédits votés	Total (4)
458104 Espex Singrist (5)	39 242,40	0,00	0,00	0,00
040 Travaux réalisés par le personnel du mandataire (contrepartie 791)	0,00	0,00	0,00	0,00
041 Opérations d'ordre à l'intérieur de la section	0,00	0,00	0,00	0,00
Annulations sur dépenses (c) (6)	0,00	0,00	0,00	0,00
Dépenses nettes (a - c)	39 242,40	0,00	0,00	0,00
RECETTES (b)	0,00	0,00	0,00	0,00
458204 Financement par le mandant et par d'autres tiers (7)	0,00	0,00	0,00	0,00
040 Financement par le mandataire (contrepartie 6742)	0,00	0,00	0,00	0,00
041 Financement par emprunt à la charge du tiers (contrepartie 2763)	0,00	0,00	0,00	0,00
Annulations sur recettes (d) (6)	0,00	0,00	0,00	0,00
Recettes nettes (b - d)	0,00	0,00	0,00	0,00

(1) Ouvrir un cadre par opération pour compte de tiers.

(2) Ensemble des réalisations connues (hors restes à réaliser).

(3) A remplir uniquement en cas de reprise des résultats de l'exercice précédent, soit après le vote du compte administratif, soit en cas de reprise anticipée des résultats.

(4) Total = Restes à réaliser N-1 + Nouveaux crédits votés.

(5) Inscrire le chapitre et la nature des travaux.

(6) Le chapitre 45 doit être détaillé conformément au plan de comptes, tant en dépenses qu'en recettes.

(7) Indiquer le chapitre.

IV – ANNEXES	IV
ANNEXES BUDGETAIRES EQUILIBRE BUDGETAIRE – DEPENSES	C1.1

DEPENSES A COUVRIR PAR DES RESSOURCES PROPRES

Art. (1)	Libellé (1)	Budget de l'exercice (hors RAR) (BP + BS + DM)	Propositions nouvelles	Vote (2)
DEPENSES TOTALES A COUVRIR PAR DES RESSOURCES PROPRES = A + B		I 29 000 000,00	174 192,00	II 174 192,00
16 Emprunts et dettes assimilées (A)		29 000 000,00	0,00	0,00
1631	Emprunts obligataires	0,00	0,00	0,00
1641	Emprunts en euros	29 000 000,00	0,00	0,00
1643	Emprunts en devises	0,00	0,00	0,00
16441	Opérations afférentes à l'emprunt	0,00	0,00	0,00
1671	Avances consolidées du Trésor	0,00	0,00	0,00
1672	Emprunts sur comptes spéciaux du Trésor	0,00	0,00	0,00
1678	Autres emprunts et dettes	0,00	0,00	0,00
1681	Autres emprunts	0,00	0,00	0,00
1682	Bons à moyen terme négociables	0,00	0,00	0,00
1687	Autres dettes	0,00	0,00	0,00
Dépenses et transferts à déduire des ressources propres (B)		0,00	174 192,00	174 192,00
10...	Reprise de dotations, fonds divers et réserves			
10...	Reversement de dotations, fonds divers et réserves			
139	Subv. invest. transférées cpte résultat	0,00	174 192,00	174 192,00

	Op. de l'exercice III = I + II	Restes à réaliser en dépenses de l'exercice précédent (3)	Solde d'exécution D001 (3)	TOTAL IV
Dépenses à couvrir par des ressources propres	29 174 192,00	3 574 994,79	13 904 727,12	46 653 913,91

(1) Détailler les chapitres budgétaires par article conformément au plan de comptes.

(2) Crédits de l'exercice votés lors de la séance.

(3) Inscrire uniquement si le compte administratif est voté ou en cas de reprise anticipée des résultats de l'exercice précédent.

IV – ANNEXES	IV
ANNEXES BUDGETAIRES EQUILIBRE BUDGETAIRE – RECETTES	C1.2

RESSOURCES PROPRES

Art. (1)	Libellé (1)	Budget de l'exercice (hors RAR) (BP + BS + DM)	Propositions nouvelles	Vote (2)
RECETTES (RESSOURCES PROPRES) = a + b		V 65 334 449,00	-1 688 000,00	VI -1 688 000,00
Ressources propres externes de l'année (a)		11 727 449,00	0,00	0,00
10221	TLE	0,00	0,00	0,00
10222	FCTVA	9 000 000,00	0,00	0,00
10226	Taxe d'aménagement (3)	1 500 000,00	0,00	0,00
10228	Autres fonds d'investissement	0,00	0,00	0,00
13146	Attributions compensation investissement	0,00	0,00	0,00
13156	Attributions compensation investissement	0,00	0,00	0,00
13246	Attributions compensation investissement	0,00	0,00	0,00
13256	Attributions compensation investissement	0,00	0,00	0,00
138	Autres subventions invest. non transf.	0,00	0,00	0,00
26...	Participations et créances rattachées			
27...	Autres immobilisations financières			
2745	Avances remboursables	900 000,00	0,00	0,00
275	Dépôts et cautionnements versés	1 200,00	0,00	0,00
27636	Créance CCAS et caisse des écoles	300 000,00	0,00	0,00
2764	Créances/particuliers, pers. droit privé	26 249,00	0,00	0,00
Ressources propres internes de l'année (b) (4)		53 607 000,00	-1 688 000,00	-1 688 000,00
15...	<i>Provisions pour risques et charges</i>			
169	<i>Primes de remboursement des obligations</i>	0,00	0,00	0,00
26...	<i>Participations et créances rattachées</i>			
27...	<i>Autres immobilisations financières</i>			
28...	<i>Amortissement des immobilisations</i>			
28031	<i>Frais d'études</i>	300 000,00	0,00	0,00
2804112	<i>Subv. Etat : Bâtiments, installations</i>	400 000,00	0,00	0,00
28041511	<i>Subv. Grpt : Bien mobilier, matériel</i>	4 100 000,00	0,00	0,00
28041512	<i>Subv. Grpt : Bâtiments, installations</i>	800 000,00	0,00	0,00
280421	<i>Privé - Biens mob., matériel et études</i>	900 000,00	0,00	0,00
280422	<i>Privé - Bâtiments et installations</i>	800 000,00	0,00	0,00
2805	<i>Licences, logiciels, droits similaires</i>	150 000,00	0,00	0,00
28121	<i>Plantations d'arbres et d'arbustes</i>	500 000,00	0,00	0,00
28128	<i>Autres aménagements de terrains</i>	5 500 000,00	0,00	0,00
281321	<i>Immeubles de rapport</i>	800 000,00	0,00	0,00
2815738	<i>Autre matériel et outillage de voirie</i>	300 000,00	383 000,00	383 000,00
28158	<i>Autres inst.,matériel,outil. techniques</i>	150 000,00	0,00	0,00
281828	<i>Autres matériels de transport</i>	1 300 000,00	0,00	0,00
281831	<i>Matériel informatique scolaire</i>	500 000,00	0,00	0,00
281848	<i>Autres matériels de bureau et mobiliers</i>	1 000 000,00	0,00	0,00
28188	<i>Autres immo. corporelles</i>	2 500 000,00	0,00	0,00
29...	<i>Dépréciations des immobilisations</i>			
31...	<i>Matières premières (et fournitures) (5)</i>			
33...	<i>En-cours de production de biens (5)</i>			
35...	<i>Stocks de produits (5)</i>			
39...	<i>Dépréciation des stocks et en-cours</i>			
481...	<i>Charges à rép. sur plusieurs exercices</i>			
4815	<i>Charges liées à crise sanitaire Covid-19</i>	400 000,00	0,00	0,00
49...	<i>Dépréciation des comptes de tiers</i>			
59...	<i>Dépréciation des comptes financiers</i>			
024	Produits des cessions d'immobilisations	21 207 000,00	-2 588 000,00	-2 588 000,00
021	Virement de la section de fonctionnement	12 000 000,00	517 000,00	517 000,00

	Opérations de l'exercice VII = V + VI	Restes à réaliser en recettes de l'exercice précédent (6)	Solde d'exécution R001 (6)	Affectation R1068 (6)	TOTAL VIII
Total ressources propres disponibles	63 646 449,00	0,00	0,00	17 479 721,91	81 126 170,91

	Montant
Dépenses à couvrir par des ressources propres	IV 46 653 913,91
Ressources propres disponibles	VIII 81 126 170,91
Solde	IX = VIII – IV (7) 34 472 257,00

(1) Les comptes 15, 169, 26, 27, 28, 29, 39, 481, 49 et 59 sont à détailler conformément au plan de comptes.

(2) Crédits de l'exercice votés lors de la séance.

(3) Le compte 10226 peut être utilisé uniquement par les communes et les établissements publics à fiscalité propre.

(4) Les comptes 15, 29, 39, 49 et 59 sont présentés uniquement si la collectivité ou l'établissement applique le régime des provisions budgétaires.

(5) Les comptes 31, 33 et 35 ne peuvent être utilisés que pour les budgets utilisant la comptabilité de stock. Par conséquent, seuls les budgets retraçant les dépenses et les recettes d'un lotissement ou d'une ZAC peuvent utiliser les comptes susmentionnés.

(6) Inscrire uniquement si le compte administratif est voté ou en cas de reprise anticipée des résultats de l'exercice précédent.

(7) Indiquer le signe algébrique.

IV – ANNEXES	IV
ARRETE ET SIGNATURES	D2

Nombre de membres en exercice :

Nombre de membres présents :

Nombre de suffrages exprimés :

VOTES :

Pour :

Contre :

Abstentions :

Date de convocation :

Présenté par la Maire,
A Strasbourg, le 6 novembre 2023

Délibéré par le Conseil municipal, réuni
en session ordinaire, le 6 novembre 2023
Les membres du Conseil municipal,

Certifié exécutoire par la Maire, compte tenu de la transmission en préfecture, le

, et de la publication le

A Strasbourg, le 6 novembre 2023